双葉文庫名作シリーズ

ゲッターロボ アーク

GETTER ROBOT SAGA9

2

[原作] 永井 豪 [作画] 石川 賢 &ダイナミックプロ

双葉文庫名作シリーズ

ゲッターロボ アーク

GETTER ROBOT SAGA9

2

[原作] 永井 豪 [作画] 石川 賢 &ダイナミックプロ

い
31-16
667

ISBN978-4-575-72641-1
C0179 ¥667E

9784575726411

1920179006674

定価：本体667円＋税

強大な敵、アンドロメダ流国は亜空間銀河を発生させ、地球を飲み込もうとしていた！全生命の危機に対抗すべくゲッターチームはかつての敵、恐竜帝国との同盟を結ぶ。ゴール三世の配下となるゲッターアーク。やがて闘いは時空間を越えた真実に行き着く。生き残るのはどっちだ！

双葉文庫
名作シリーズ

ゲッターロボ

GETTER
ROBOT
SAGA'9

2

[原作] 永井豪
[作画] 石川賢&ダイナミックプロ

い
31-16
667

GETTER
ROBOT

FUCKILL FANSUB

GETTER ROBO ARC

FANSUB FK FUCKILL.FANSUBS.COM.BR

TWITTER.COM/FKILLFANSUB

TRADUÇÃO
JOOJ

REVISÃO
MORIGONI

CLEAN
JOOJ

TYPESETTING
JOOJ

REDRAW
JOOJ

QC
HIKKI

RAW E SCRIPT ORIGINAL
DYNAMIC PRO SCANS

ゲッターロボアーク

GETTER ROBOT ARC 2

FUTABASHA

目 次
Índice

Capítulo 7 - Descendentes do Dragão

3

Capítulo 8 - Feroz Batalha no Subterrâneo

49

Capítulo 9 - A Coalizão Getter

91

Capítulo 10 - Sangue de Dragão, Coração de Humano

135

Capítulo 11 - Investida!!

177

Capítulo 12 - A Cruzada Interestelar

219

Capítulo 13 - Getter Emperor

261

Capítulo 14 - A Batalha sem Fim

303

Capítulo 7

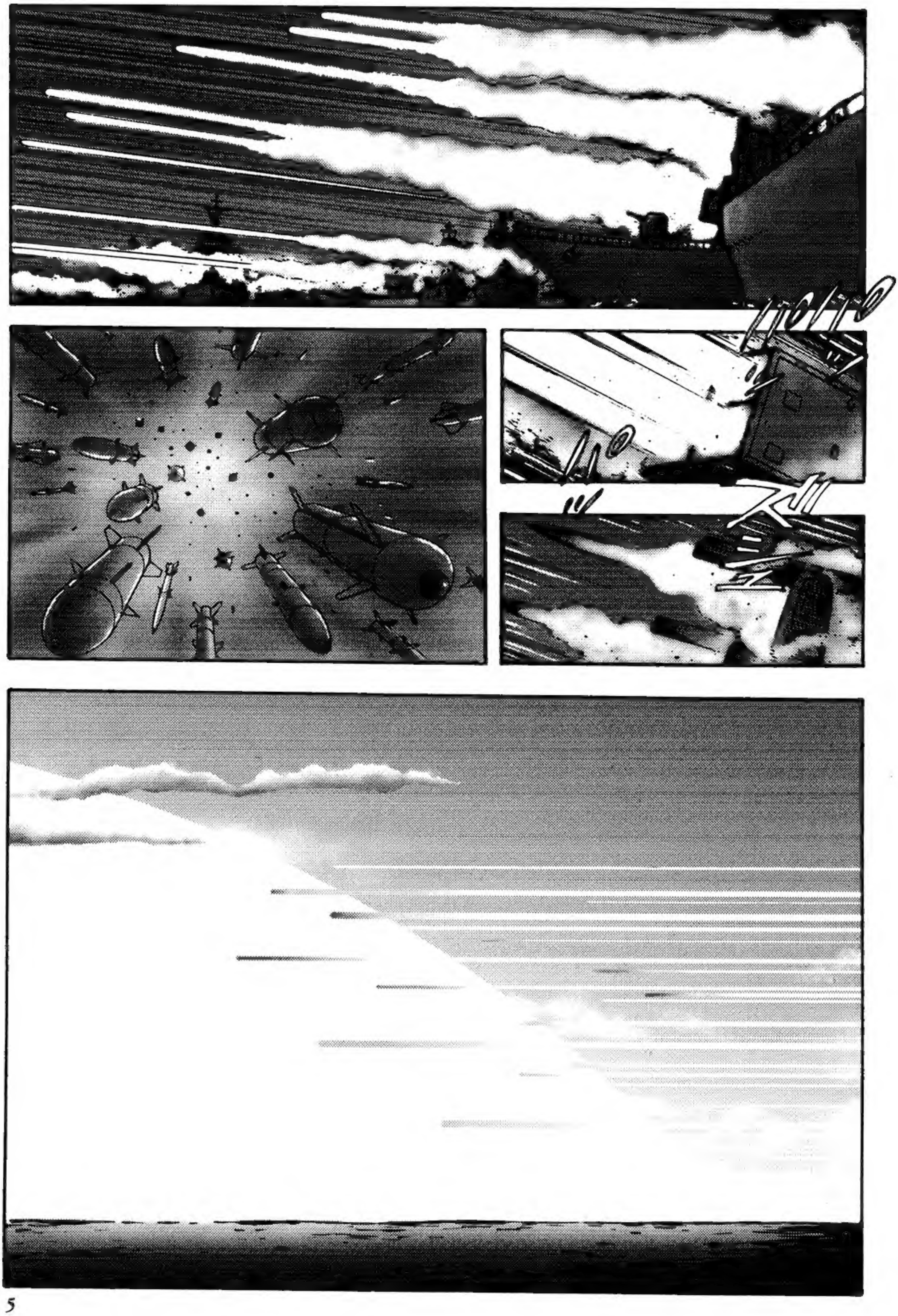
HELP

ゴゴゴ

4.000 METROS ABAIXO DA SUPERFÍCIE DO OCEANO A NORDESTE.

ゴゴゴ

ゴゴゴ

OCEANO PACÍFICO. 520 KM A SUDESTE DO HAVAÍ.

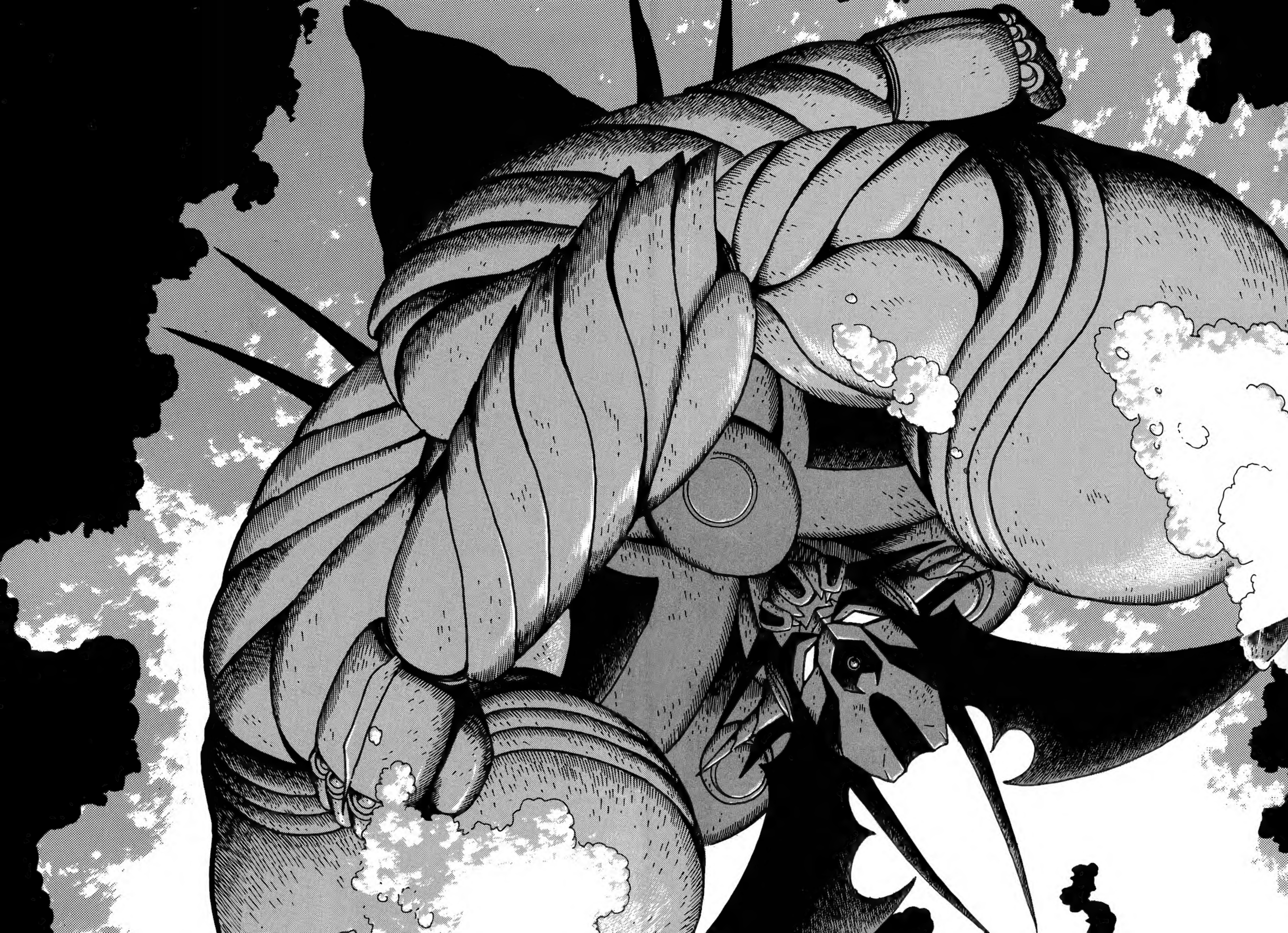

ESTAMOS A 4.500 METROS DE PROFUNDIDADE.

CARAMBA... O QUÃO LONGE A GENTE AINDA PRECISA IR?

WAH!

QUE...

QUE DIABO FOI ISSO?!

ENTÃO, QUE TAL VOCÊ NOS DAR ALGUMA EXPLICAÇÃO?

PARECE ATÉ QUE VOCÊ É O CABEÇA DESTA OPERAÇÃO!

OLHA A PROFUNDIDADE QUE JÁ ESTAMOS ...!

TAKUMA, A PARTIR DESTE PONTO SERÁ PERIGOSO...

ENTÃO TENTE FICAR QUIETO.

ALIAS, KAMUI ..

VOCÊS DESCOBRIRÃO ISSO EM BREVE.

AGORA QUE CHEGAMOS TÃO LONGE, ACHO QUE SERIA BOM NOS DIZER O QUE TÁ ROLANDO.

QUANTO MAIS NÓS VAMOS DESCER...?

EU PRECISO SER CAPAZ DE ME PREPARAR PARA O QUE PODE VIR!

EU QUERO SABER AGORA!!

NÃO QUERO DESCOBRIR "EM BREVE"!

!?

DEVE SER AGRADÁVEL UMA VIAGEM A 6.000 METROS MAR ADENTRO.

ENTÃO... COMO ESTÁ SE SENTINDO?

COMANDANTE JIN!

NÃO TEM MERDA NENHUMA DE AGRADÁVEL...

VOCÊ NOS ENFIOU NUMA VIAGEM EM ÁGUAS COMPLETAMENTE ESCURAS SEM SEQUER NOS DIZER O QUE ESTAMOS FAZENDO.

OS DANOS DO ÚLTIMO ATAQUE AINDA NÃO FORAM TOTALMENTE CONSERTADOS.

O SISTEMA DE REFRIGERAÇÃO DA CABINE AINDA NÃO ESTÁ FUNCIONANDO TAMBÉM.

A MARINHA DA FEDERAÇÃO FOI ANIQUILADA!

PRESUMO QUE O ATAQUE NAVAL DA FEDERAÇÃO NA SUPERFÍCIE TENHA FRACASSADO, ENTÃO?

ENTÃO NOS COMUNICARMOS ASSIM NÃO É ARRISCADO?

NÓS NÃO PODEMOS DEIXAR O INIMIGO DESCOBRIR SOBRE NOSSA ATUAL SITUAÇÃO...

PARECE QUE É TARDE DEMAIS PARA ISSO AGORA.

ELES FORAM ANIQUILADOS?!

ENVIAREI ELAS PARA VOCÊS AGORA.

TEMOS GRAVAÇÕES DO MASSACRE EM PRIMEIRA-MÃO.

COMO VOCÊS SABEM, ESSE É O TERCEIRO ATAQUE AO STOKER-01... O DOMÍNIO INTOCÁVEL.

PORTANTO, ELE INDUBITAVELMENTE CONTINUA A INVADIR O ESPAÇO AÉREO DA TERRA.

...AINDA ASSIM, ELE NÃO É VISÍVEL EM NOSSOS RADARES.

ELE CONTINUA A SE EXPANDIR NUM RITMO ALARMANTE...

NO SEU RITMO ATUAL, O STOKER-01 VAI ENGOLIR UM TERÇO DA TERRA DENTRO DE SEIS MESES...

ACONTECEU 10 MINUTOS E 10 SEGUNDOS APÓS O ATAQUE...

ENTÃO, COMO A FROTA DA FEDERAÇÃO FOI DES-TRUÍDA?!

ENTÃO, QUAIS FORAM OS RESULTADOS DO ATAQUE FRONTAL?

OS MESMOS DO ATAQUE ANTE-RIOR, E DO ATAQUE ANTES DESTE... NENHUMA REAÇÃO.

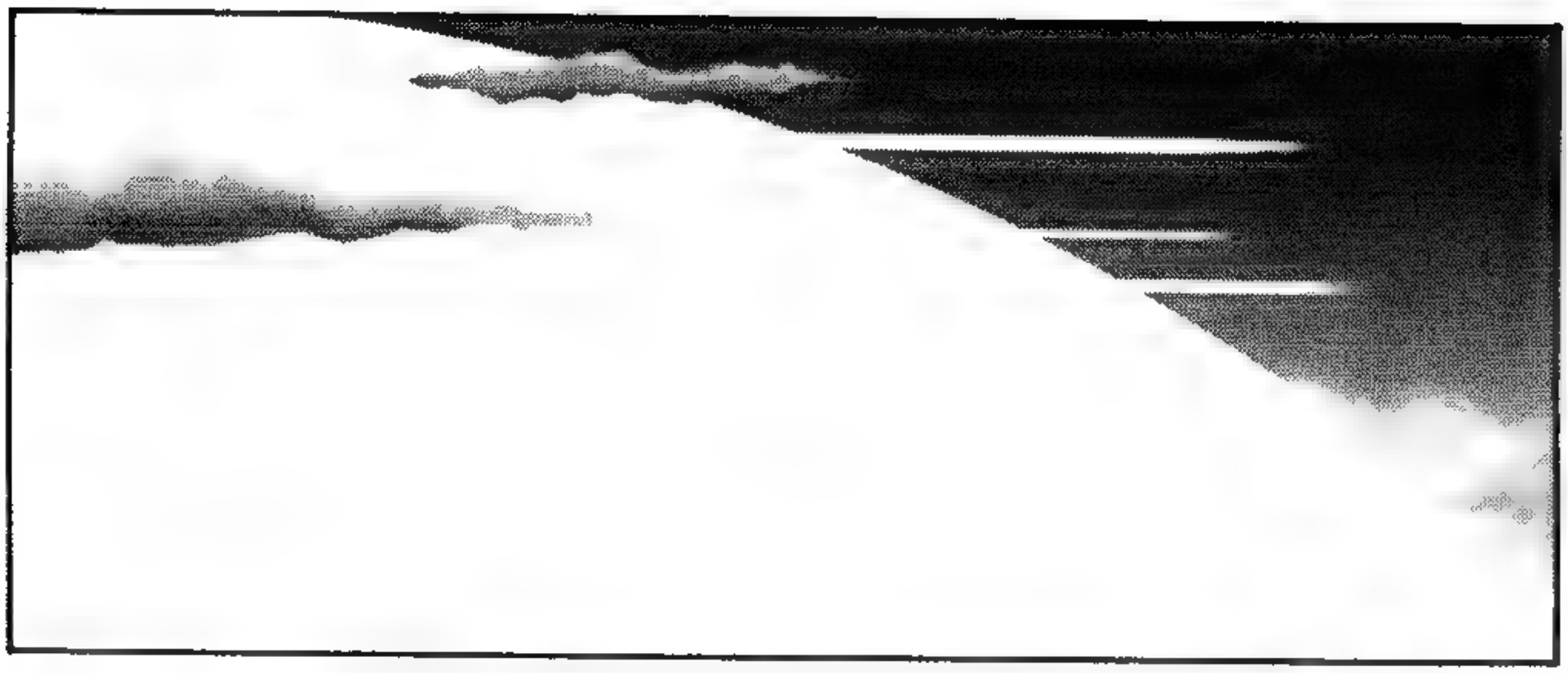

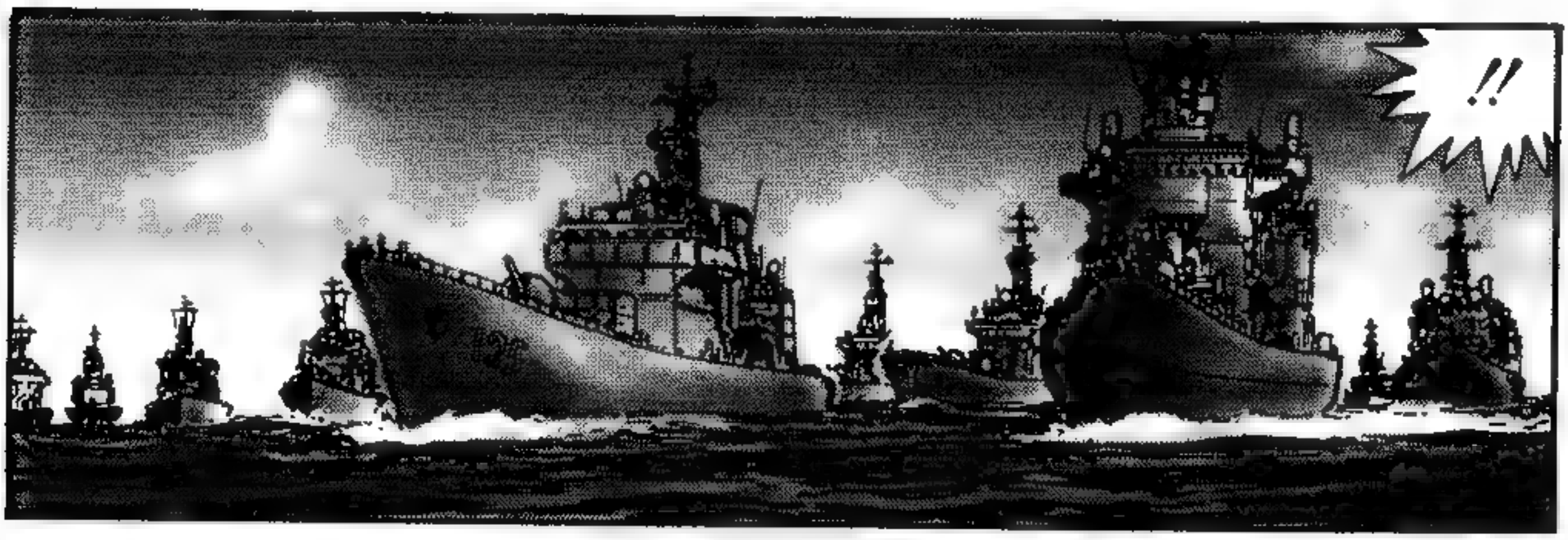

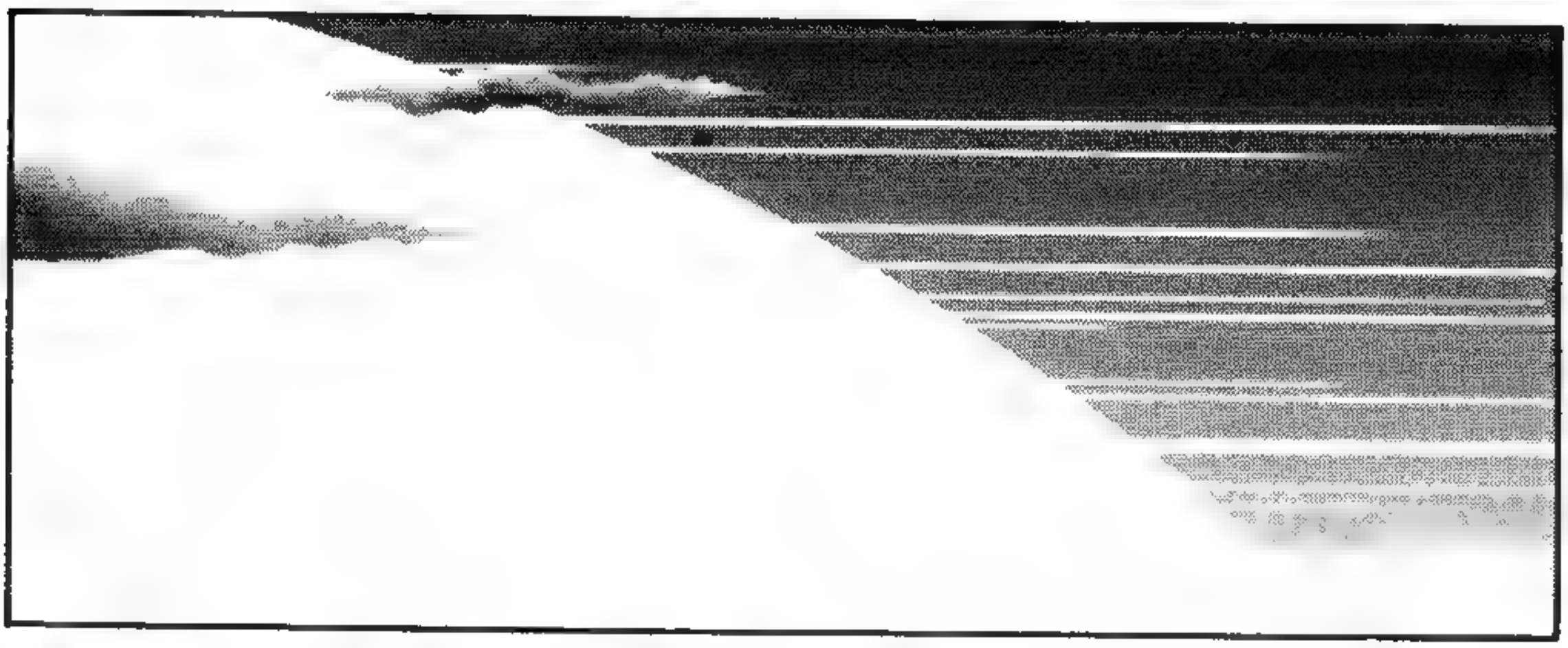

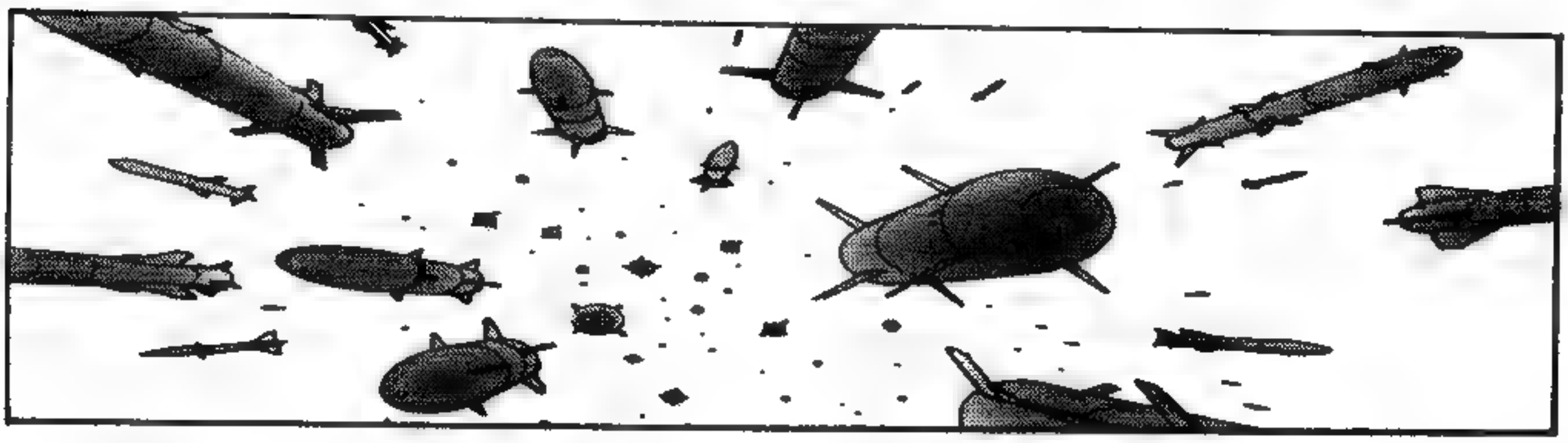

AAH!

ELES FORAM ANIQUILADOS PELOS MÍSSEIS QUE ELES MESMO LANÇARAM...

É UM VERDADEIRO ABSURDO.

ISSO... NÃO É POSSÍVEL...

UH!

ENTRETANTO... TODOS ELES ERAM MÍSSEIS DO SEGUNDO ATAQUE.

ESTOU CONTANDO COM VOCÊ, KAMUI.

HÁ SÓ UM CAMINHO QUE NOS RESTA AGORA.

NÃO HÁ NADA QUE POSSAMOS FAZER.

NÓS NÃO TEMOS COMO ATACAR O STOKER-01 À PARTIR DAQUI...

AFINAL, O QUE TEM AQUI TÃO FUNDO NO OCEANO?!

O QUE TÁ ACONTE-CENDO?! VOCÊ ESTÁ DEIXANDO A GENTE ÀS CEGAS DE NOVO!

!?

UWAH!

ELES VÃO ATACAR SE VOCÊ FIZER QUALQUER MOVIMENTO EM FALSO

MAS ELES SÃO...

AH!

TAKUMA, NÃO ENTRE EM PÂNICO!

EU NEM OS PERCEBI, JÁ QUE TODAS AS NOSSAS COMUNICAÇÕES EXTERNAS ESTAVAM DESLIGADAS ATÉ AGORA...

OUÇA, AVANCE LENTAMENTE, SEM FAZER MOVIMENTOS BRUSCOS.

MAS...

NÓS CHEGAMOS A UM ACORDO...

BASTA VOCÊ SEGUIR ESSES DRAGÕES-MARINHOS GIGANTES.

LOGO VOCÊ ENTENDERÁ TUDO.

KAMUI... O QUE QUIS DIZER COM: "NÓS CHEGAMOS A UM ACORDO"?

OLHEM, ESTÁ COMEÇANDO A FICAR MAIS CLARO!

OHH...
MAS O QUE... É ISSO?

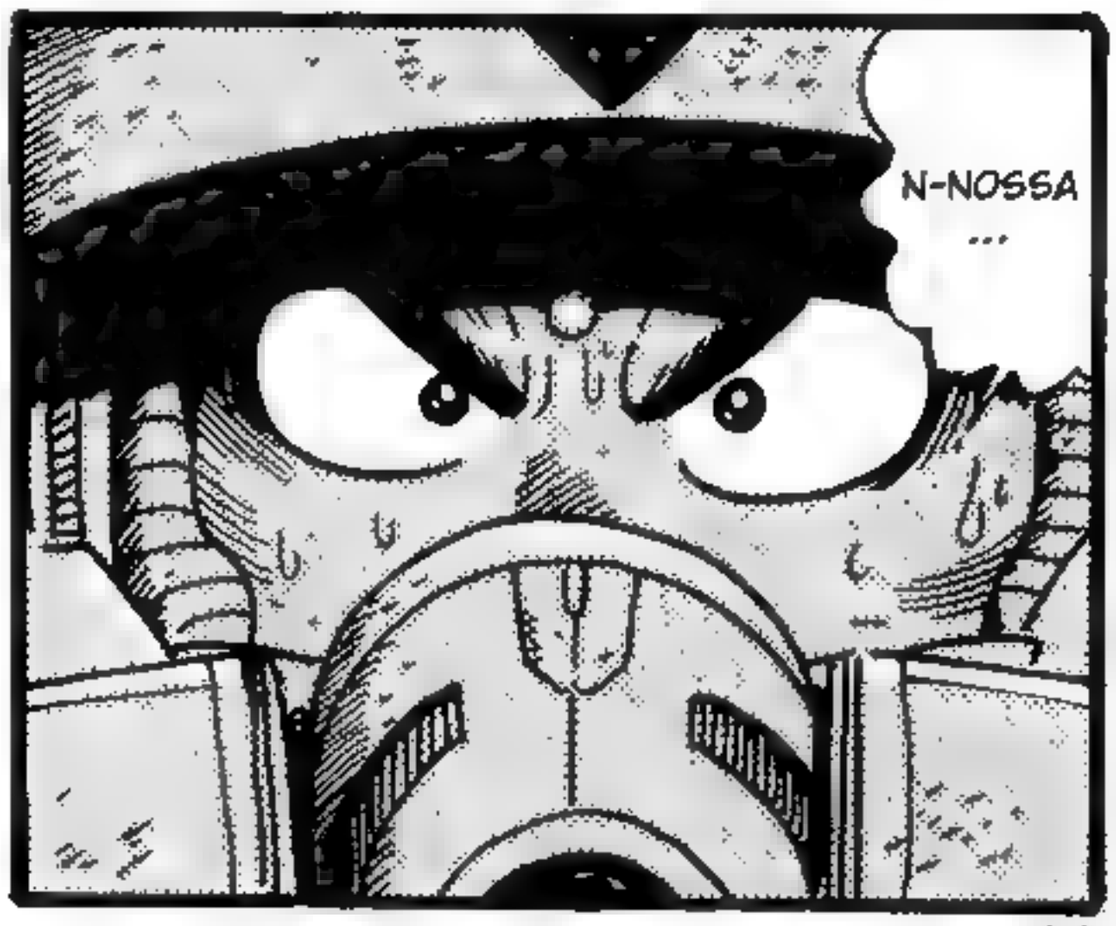
N-NOSSA ...

NÓS CHEGAMOS À BASE PRINCIPAL.

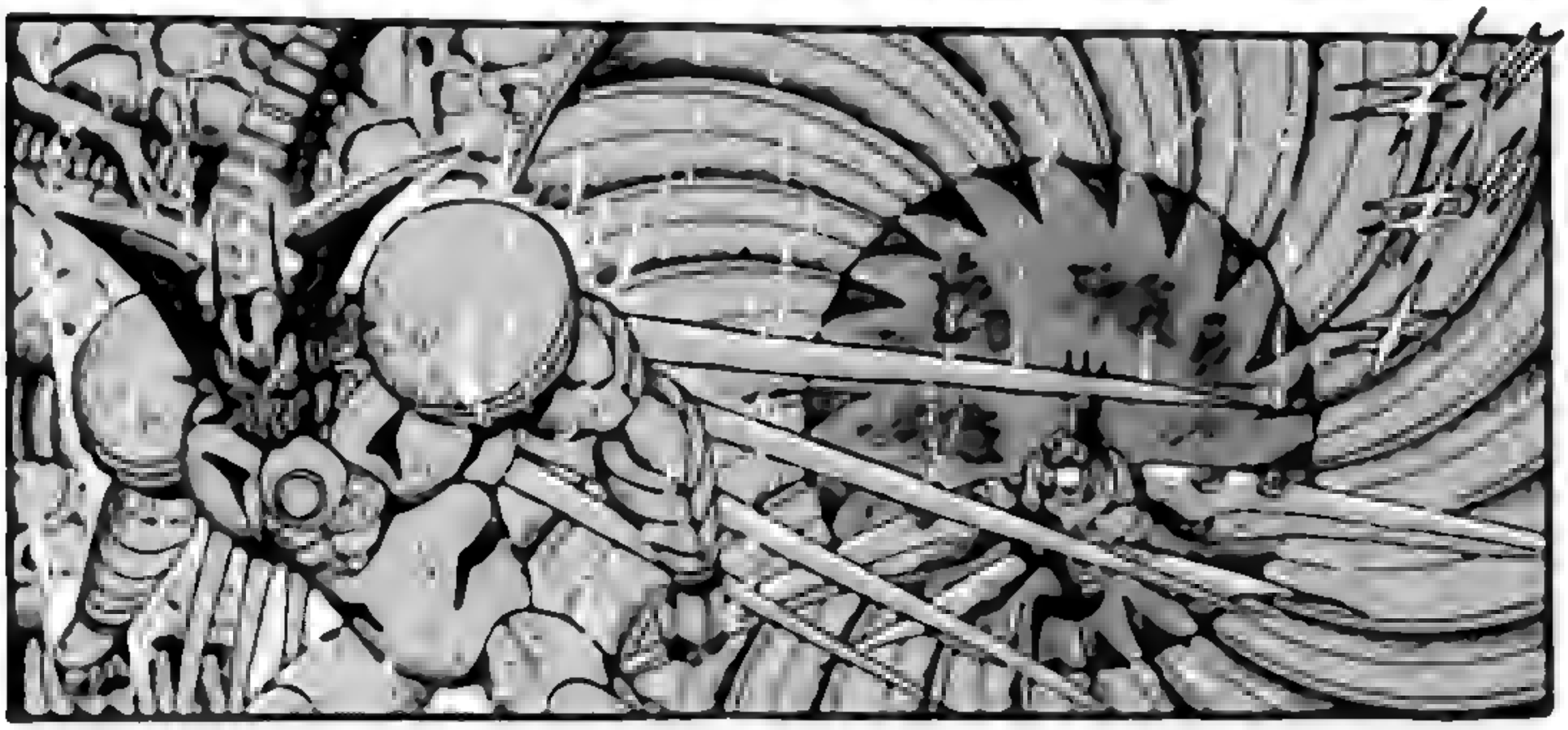

BEM,
AQUI
ESTAMOS.

BEM-VINDOS AO IMPÉRIO DINOSSAURO.

TÁ FALANDO DAQUELE IMPÉRIO DINOSSAURO QUE GOVERNOU A TERRA ANTES DOS HUMANOS? "AQUELE" IMPÉRIO DINOSSAURO?!

O MESMO IMPÉRIO QUE FOI DESTRUÍDO PELOS RAIOS GETTER?!

IMPÉ-RIO...

DINOS-SAURO?!

NÃO FIQUEM SENTADOS AÍ DIVAGANDO.

ANDEM LOGO E SAIAM.

ESSE MESMO.

O IMPÉRIO DINOSSAURO CONTRA O QUAL MEU VELHO LUTOU...?

ELES GUARDAM MUITO RANCOR CONTRA A HUMANIDADE! VÃO NOS DEVORAR ASSIM QUE SAIRMOS!

SEM CHANCE! NÃO VOU SAIR, NÃO!

KAMUI... EU SABIA QUE VOCÊ NÃO ERA UM HUMANO COMUM, MAS...

ESTÁ COM MEDO, TAKUMA?

JÁ QUE SEU PAI ACABOU COM ELES DA ÚLTIMA VEZ!

SERÁ AINDA PIOR PRA VOCÊ, TAKUMA!

...AFINAL, O QUE VOCÊ É?

EU SOU...
MEIO HUMANO
E MEIO
REPTILIANO...

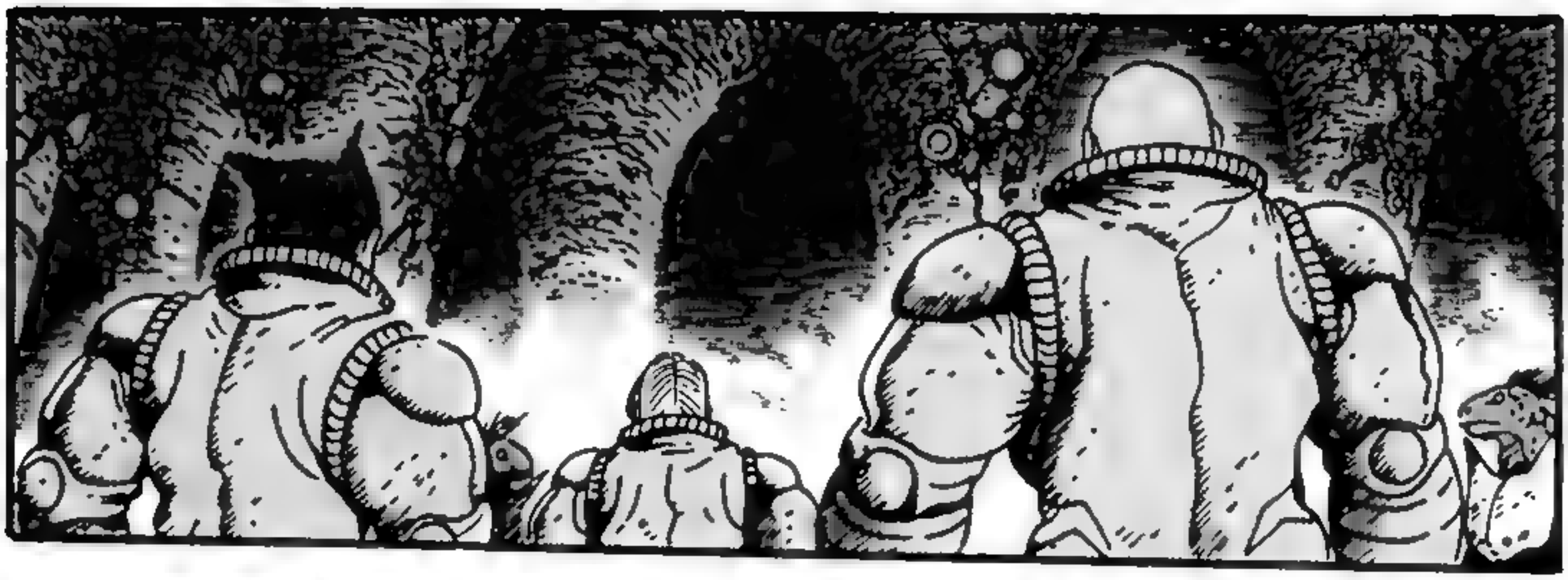

IMPERADOR GORE III, EU RETORNEI.

KAMUI SHOU, VOCÊ ESTÁ MELHOR DO QUE NUNCA.

E VOSSA MAJESTADE NÃO MUDOU NADA TAMBÉM.

FICO ALIVIADO.

EU OUVI MUITO SOBRE A BATALHA DELE COM O IMPERADOR ANTERIOR.

ENTÃO ESSE É O FILHO DE RYOMA NAGARE...

UH!

POR FAVOR, PERDOE MINHA FALTA DE ETIQUETA AO TRAZÊ-LOS DIANTE DO SENHOR, IMPERADOR...

ESSES DOIS ESTÃO ENTRE OS HUMANOS MAIS RUDES DA SUPERFÍCIE, MAJESTADE.

EU QUERO QUE VOCÊ ME EXPLIQUE QUE PORRA TÁ ACONTECENDO AQUI!

NÃO TEMOS NENHUM TIPO DE ACORDO COM ESSE CARA!

...SEM QUE PUDÉSSEMOS SABER DE NADA DO QUE ESTÁ ACONTECENDO!

NÓS FOMOS TRAZIDOS ATÉ ESTE LUGAR...

O QUE VOCÊ QUIS DIZER COM "RUDES"?!

EXATAMENTE O QUE EU FALEI.

GYA HA HA HA!

VOCÊ É O SEU PAI CUSPIDO E ESCARRADO!

GENERAL BAT...

COMO A IDADE JÁ O PEGOU, TUDO O QUE ELE FALA AGORA É SOBRE ESSAS VELHAS BATALHAS.

ELE É O ÚNICO GUERREIRO SOBREVIVENTE DAS BATALHAS COM SEU PAI.

AQUELE CERTAMENTE ERA...

ELE FOI CAPAZ ATÉ MESMO DE REPELIR NOSSA OFENSIVA TOTAL.

NOSSAS BATALHAS FORAM FEROZES. SEU PAI REALMENTE ERA UM GRANDE HOMEM...

...UM DIA ESCALDANTE DE VERÃO.

COMAN-DANTE JIN!

PARECE QUE VOCÊS CONSEGUIRAM CHEGAR EM SEGURANÇA.

A HUMA-NIDADE FORMOU UMA ALIANÇA COM OS REPTILI-ANOS...?

É IMPOSSÍVEL PREVER O QUE PODE ACONTECER SE ELES DESCOBRI-REM!

NÃO PODE-MOS PERMITIR QUE O INIMIGO SAIBA SOBRE A ALIANÇA ENTRE A HUMANIDADE E O IMPÉRIO DINOSSAURO!

TAKUMA, EU ENTENDO A SUA INDIG-NAÇÃO...

O QUE VAI ACON-TECER COM A GENTE?!

NOS DE UMA EXPLICA-ÇÃO AGORA MESMO!

OS REPTILIA-NOS CONHECEM O INIMIGO HÁ MUITO TEMPO...

ISSO MESMO. AFINAL, A TERRA INTEIRA ESTÁ EM PERIGO.

SE AS COISAS CONTINUAREM ASSIM... OS REPTILIANOS E TODO O RESTO SERÁ CONSUMIDO TAMBÉM.

O DOMÍNIO INTO-CÁVEL DO INIMIGO, O STOKER-01, ESTÁ CONSUMINDO A TERRA.

...JUNTAMENTE AO PODER DO GETTER ROBO, SERÃO NECESSÁRIAS.

A FIM DE DERROTAR O INIMIGO, NOSSA TEC-NOLOGIA...

E FINALMENTE... NÓS ENCONTRAMOS UMA MANEIRA DE INTERFERIR COM SUA ESTRUTURA.

NÓS ESTIVEMOS INVESTIGANDO O DOMÍNIO DESDE QUE O STOKER-01 CHAMOU NOSSA ATENÇÃO PELA PRIMEIRA VEZ.

VAMOS COMBINAR NOSSOS PODERES E LUTAR CONTRA ESTA NOVA AMEAÇA!

VAMOS ESQUECER O PASSADO... E A ANTIGA ANIMOSIDADE ENTRE NOSSAS RAÇAS!

EQUIPE GETTER... POR ENQUANTO, VOCÊS FICARÃO SOB A ASA DO IMPÉRIO DINOSSAURO.

O DESTINO DA TERRA... DEPENDE DE VOCÊS!

TAKUMA, NÓS NOS TORNAMOS UMA DIVISÃO DO IMPÉRIO DINOSSAURO!

A NOSSA OPINIÃO NÃO CONTA AQUI?!

O QUÊ?

SÓ O QUE TEMOS QUE FAZER É SEGUIR ORDENS.

EU NÃO DURARIA NEM TRÊS DIAS NUM CALOR DESGRAÇADO DESSES!

ENTÃO É PRA GENTE VIVER NESTE LUGAR?!

KAMUI...

NÓS PREPARAMOS QUARTOS ESPECIAIS PARA VOCÊS DOIS, ADEQUADOS À VIDA HUMANA.

NÃO SE PREOCUPE.

FIQUE TRANQUILO.

SUA MÃE ESTÁ BEM DE SAÚDE.

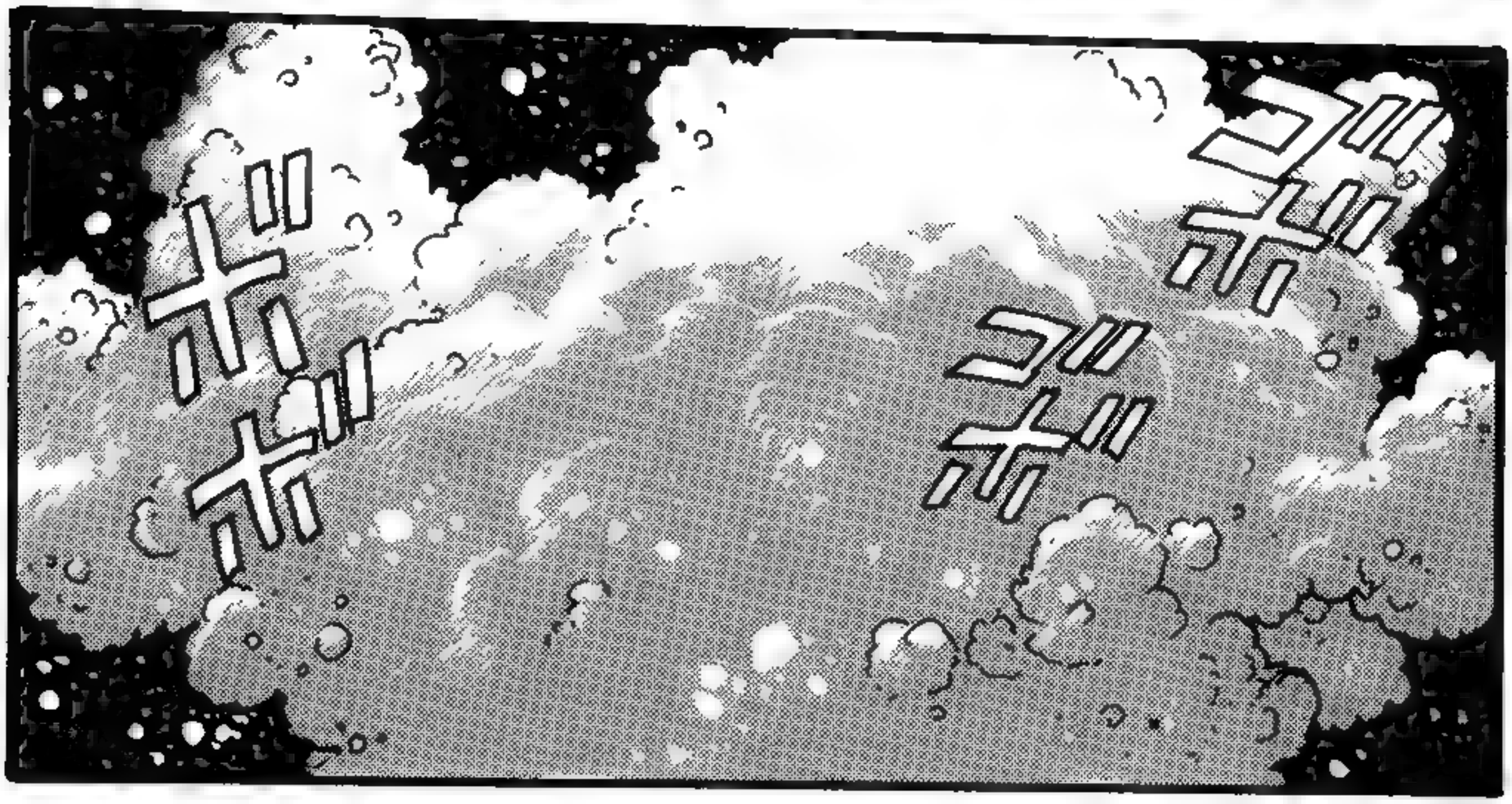

SÃO OS INIMIGOS! DISPARARAM UM CANHÃO CONTRATORPEDEIRO ESPACIAL!

IMPE-
RADOR
GORE!

SÃO
MUITOS!

ELES
ESTÃO
INVA-
DINDO!

Capítulo 8

Batalha Feroz no Subterrâneo

KAA AHH!

KILL!

GYAH!

AAH!

AAH!

GYAOH!
GYAH!

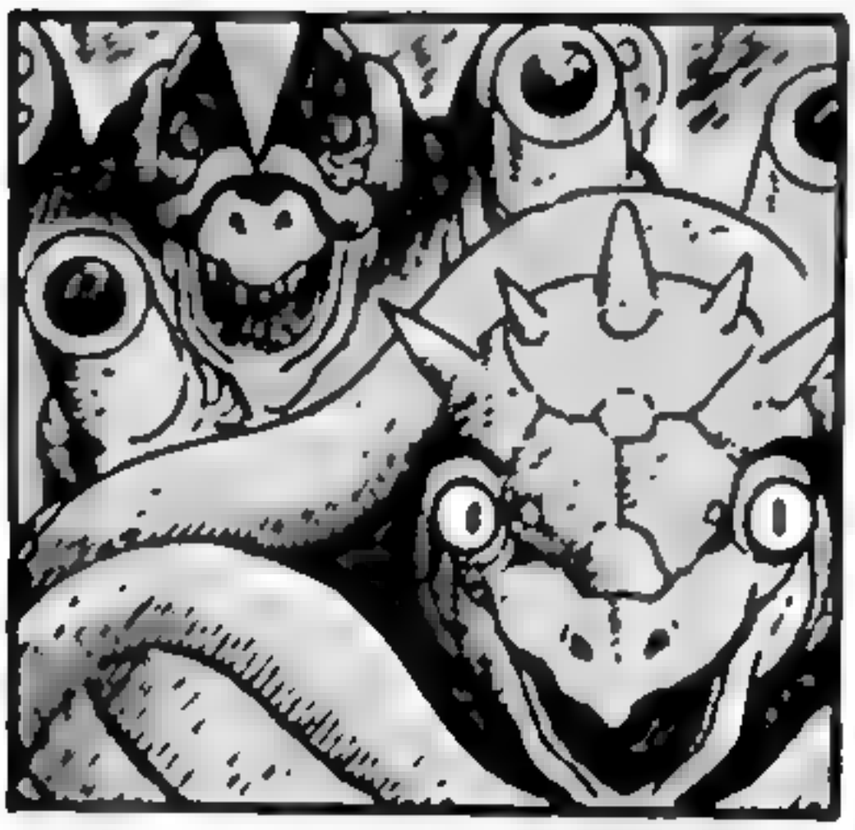

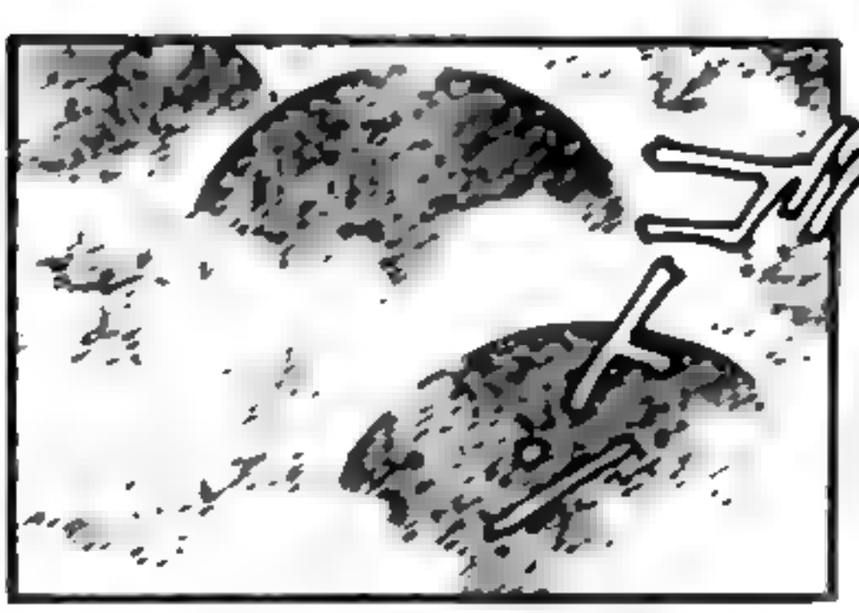

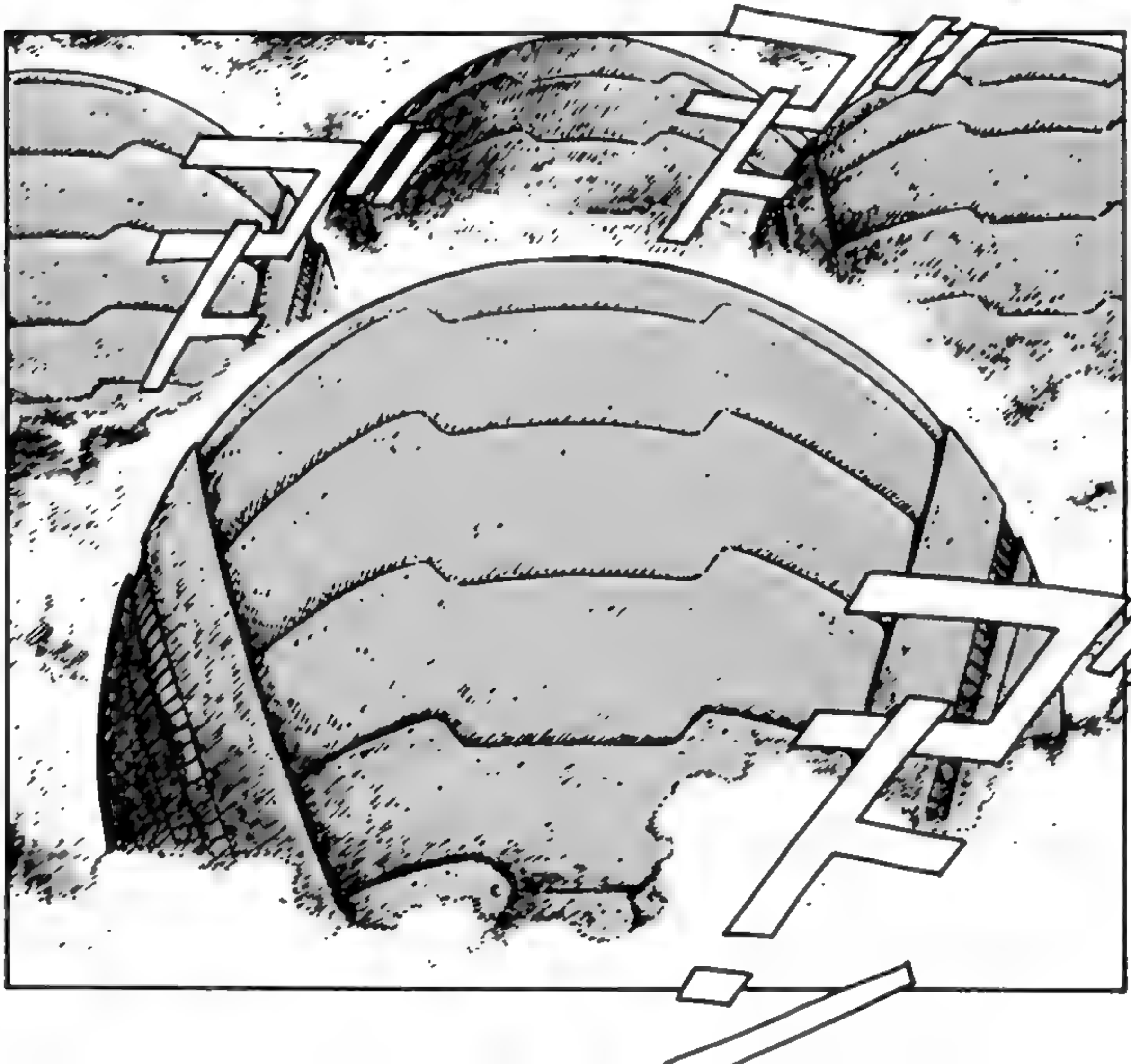

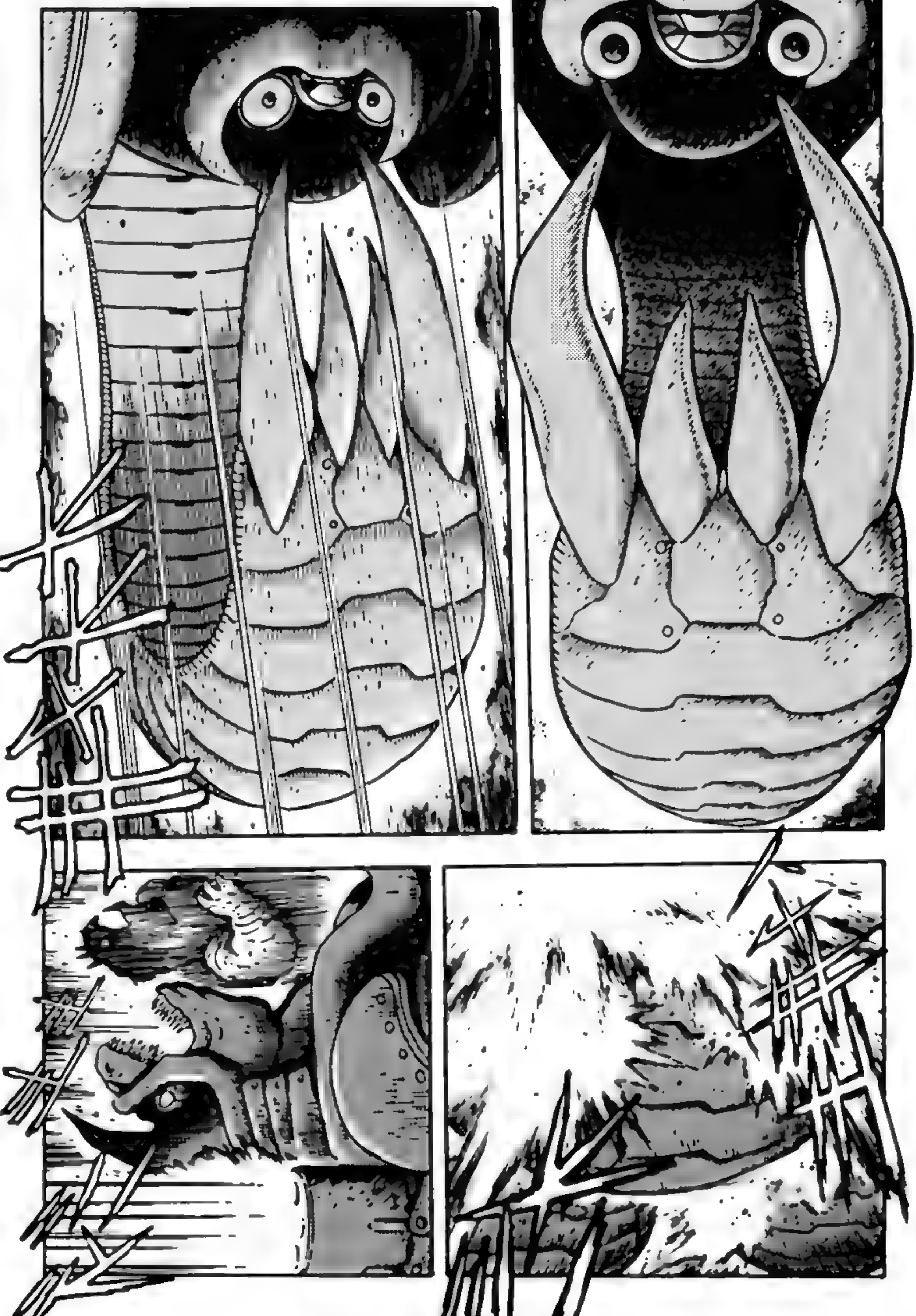

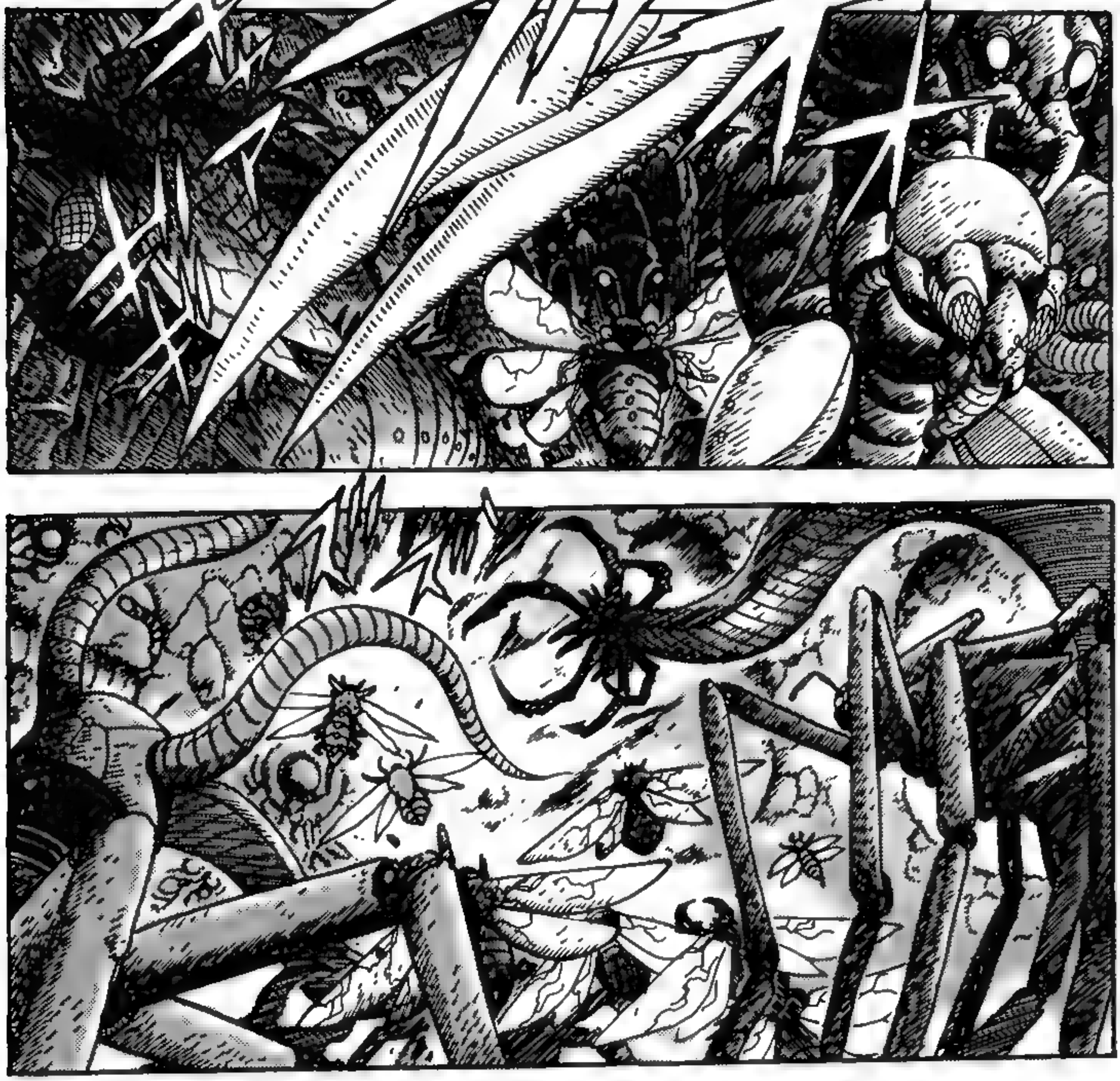

ESTAMOS ABANDONANDO A BASE PRINCIPAL!
TODAS AS TROPAS, EVACUAR PARA A BALEEIRA MAIS PRÓXIMA!

POR AQUI! SAIAM DO IMPÉRIO, RÁPIDO!

ONDE FICA A SAÍDA DE EMERGÊNCIA?!

GO A

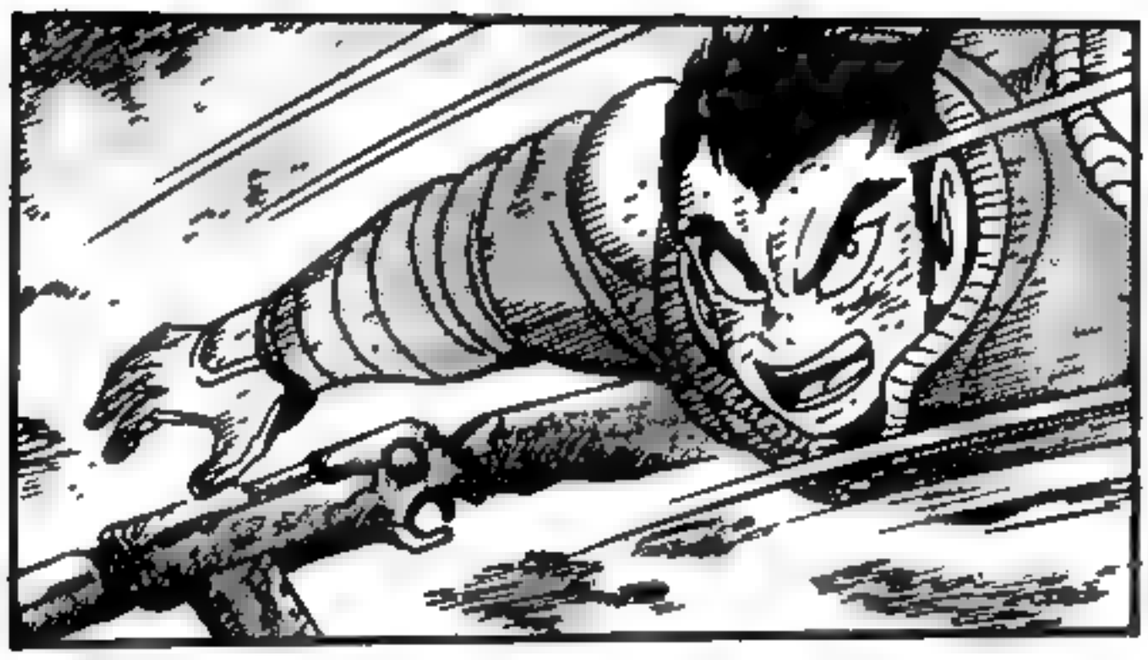

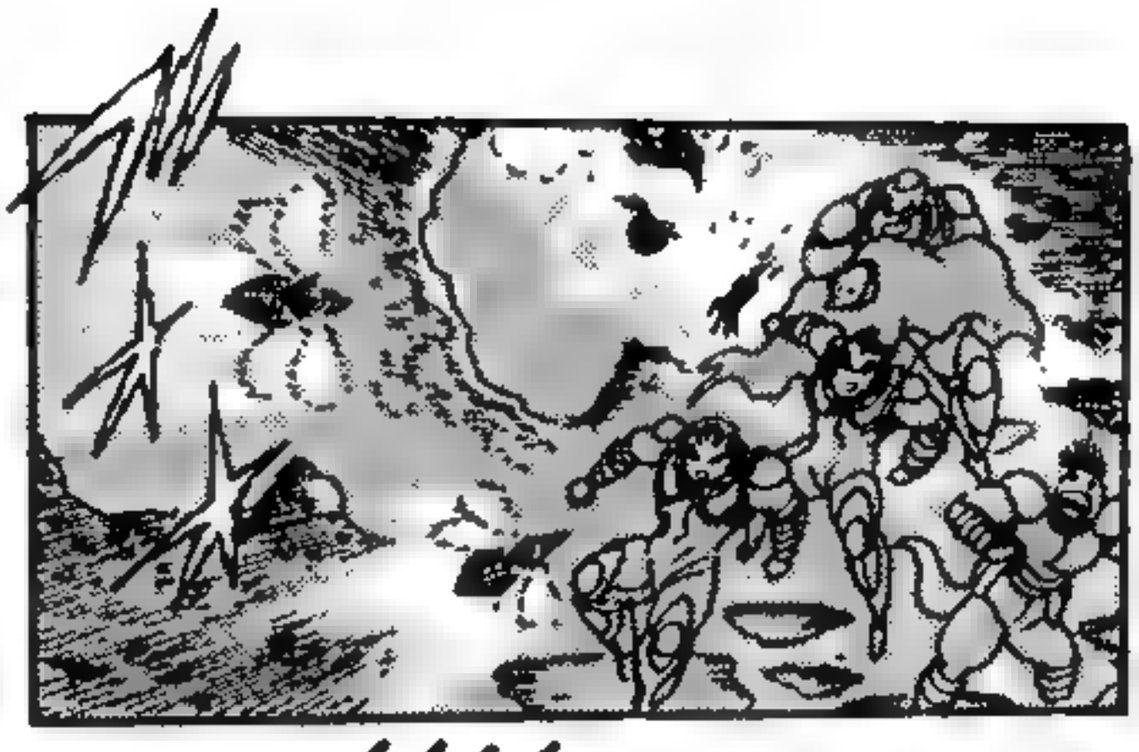

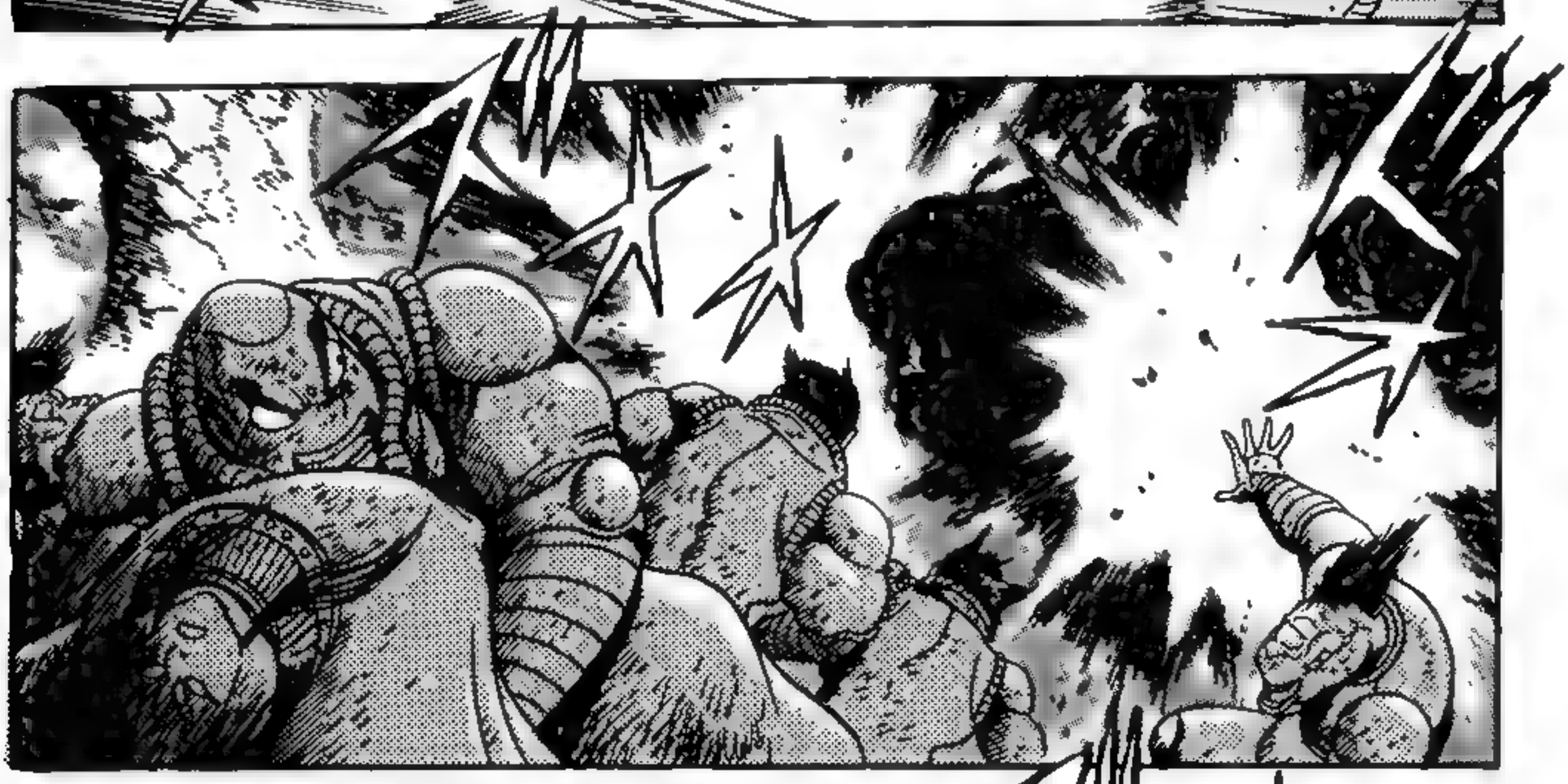

ONDE VOCÊ PLANEJA NOS LEVAR?!
POR AQUI!

AGORA SÓ NOS RESTA UM CAMINHO!

ELES JÁ TOMARAM A BASE!

NOSSAS VIDAS CORREM AINDA MAIS RISCO QUE A DO IMPERADOR!

EVACUEM A BASE DENTRO DE 4 MINUTOS E 56 SEGUNDOS!

AVISANDO A TODOS OS TRIPULANTES! O DISPOSITIVO DE AUTODESTRUIÇÃO FOI ATIVADO!

EMBARCAÇÕES PRÓXIMAS DEVEM SE DISTANCIAR DA BASE PRINCIPAL!

CERTO!

A ROTA DE FUGA É POR AQUI!

!!

VAMOS LÁ!

UWA AHH!

GUEH!

KAMUI, AONDE VOCÊ ESTÁ NOS LEVANDO?! O LUGAR ESTÁ PRESTES A EXPLODIR, NÃO TEMOS TEMPO SOBRANDO!

O GETTER! A ÚNICA FORMA DE CONSEGUIR-MOS SAIR DAQUI AGORA É COM O GETTER!

FALTA SÓ MAIS UM POUCO ATÊ O HANGAR DO GETTER!

ズドドド
ドド
バシャ
バシャ

ESSAS COISAS... SÃO ROBÔS OU SERES VIVOS?!
AH?!

OHH!

TOLAS CRIATURAS DA TERRA, QUE PENSAM QUE PODEM INTERFERIR EM NOSSOS OBJETIVOS... SÃO REALMENTE TOLOS!

ZHUGE KONG-MING!

FECHEM SEUS OLHOS E ACEITEM O DESTINO!!

PAREM COM ESTA RESISTÊNCIA FÚTIL! VOCÊS NÃO TÊM POSSIBILIDADE DE SOBREVIVÊNCIA!

NOSSA GALÁXIA SUBSTANCIAL EM BREVE ENVOLVERÁ E CONSUMIRÁ ESTE MUNDO!

QUANDO ISSO ACONTECER, TODA A VIDA NESTE PLANETA SERÁ ANIQUILADA!

NOSSO PLANETA... IRÁ DEVORAR O SEU!

VOCÊS SÃO INCAPAZES DE ENTENDER...

NÓS VAMOS DEVORAR ESTE MUNDO!

VOCÊ PLANEJA CONSUMIR A TERRA?

ENTÃO VOCÊS SÃO INVASORES DO ESPAÇO SIDERAL?!

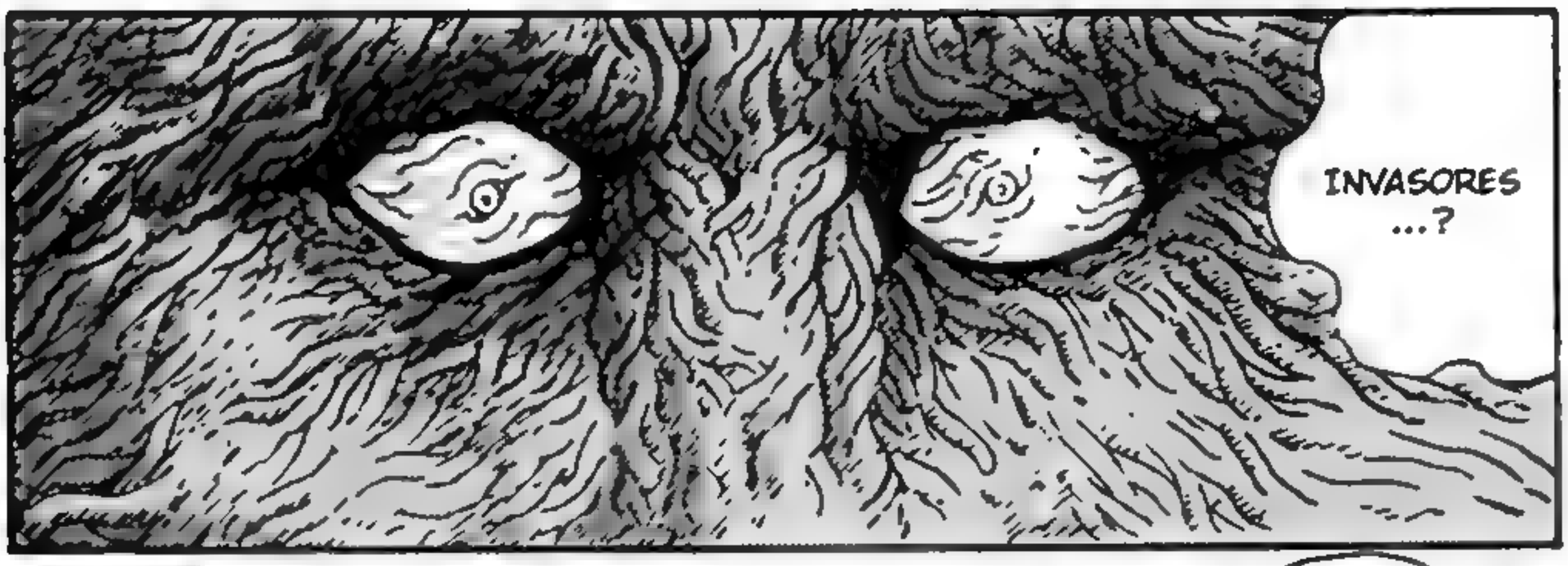
INVASORES ...?

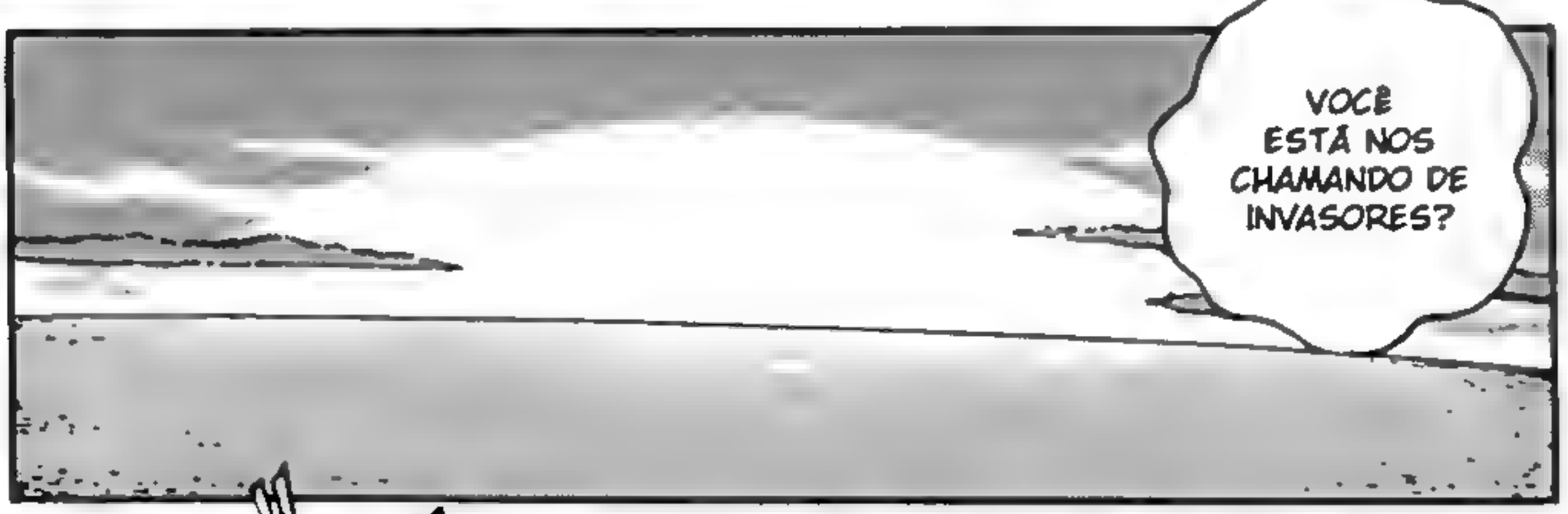
VOCÊ ESTÁ NOS CHAMANDO DE INVASORES?

CERTA-MENTE É UMA PIADA.

OS INVA-SORES SÃO ...!

OS INVA-SORES SÃO ...!

OS INVA-SORES SÃO ...!

OS VER-DADEIROS INVASORES SÃO VOCÊS! E O GETTER ROBO!!

GETTER, É VOCÊ QUEM É... O VERDADEIRO INVASOR DAS ESTRELAS!

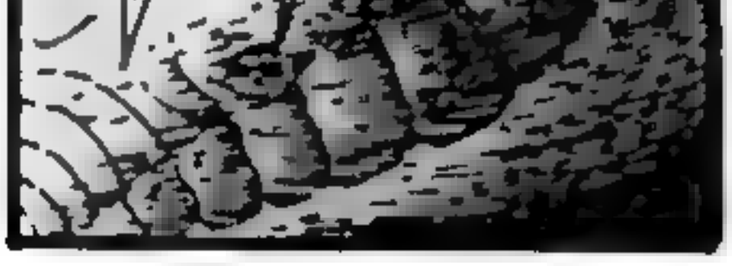

ELE ESTÁ NOS CHAMANDO DE INVASORES?!

MAS QUE MERDA ELE ESTÁ FALANDO?!

GU WAHA HA!

FOI PURA-MENTE TOLICE IMAGINAR QUE VOCÊS PODERIAM NOS IMPEDIR COM O PODER QUE POSSUEM ATUALMENTE!

DOIS MINUTOS ATÉ A AUTODES-TRUIÇÃO! SIGAM TODOS PARA AS BALEEIRAS!

EU NÃO TERIA TANTA CER-TEZA.

...DE QUE NÓS REPRE-SENTAMOS UMA GRANDE AMEAÇA A VOCÊ!

UM ATAQUE FRONTAL COMO ESTE É PROVA SUFICIENTE...

CLARO, VOCÊ PROVA-VELMENTE TEM PODERES QUE NEM CONSEGUIMOS COMPREENDER, MAS...

!!

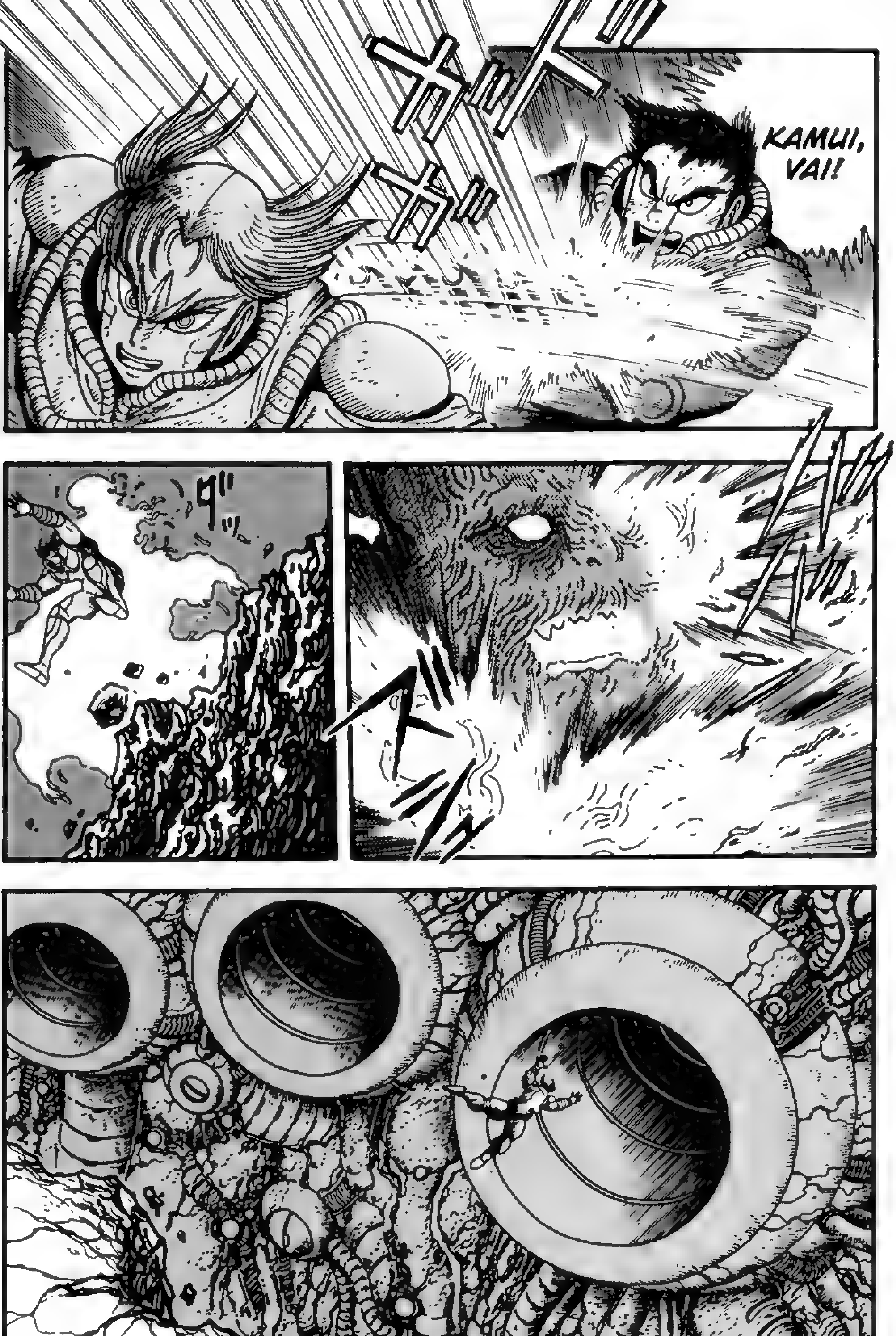
KAMUI, VAI!

PRECI-
SAMOS
SEGURÁ-
LOS ATÉ
O KAMUI
VOLTAR!

!!

NÃO CONSIGO ALCANÇAR A ESCOTILHA DE ENTRADA!

CHEGUEI TARDE DEMAIS?!

UWAH!

KAMUI, ANDA LOGO! NÃO TEMOS COMO SEGURÁ-LOS POR MUITO TEMPO!!

1 MINUTO E 26 SEGUNDOS ATÉ A AUTODES-TRUIÇÃO!

OHH!

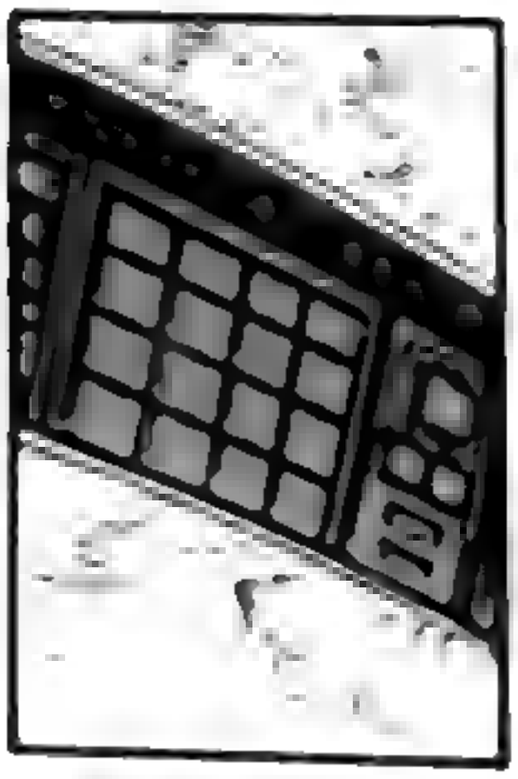

ABRA!

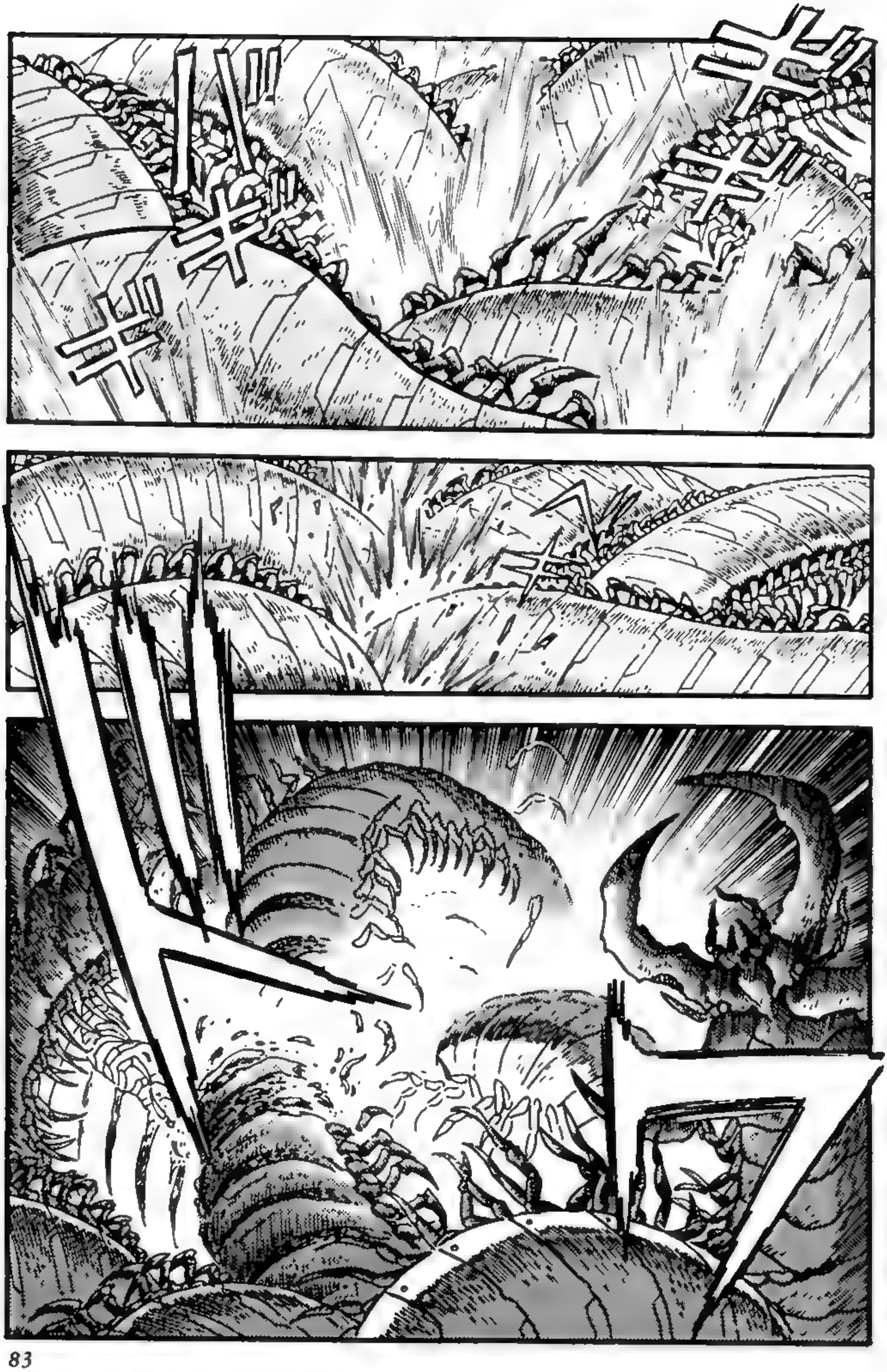

WAAH!

KLEAK

NÃO HÁ ESCAPATÓRIA PARA VOCÊS!

ACABOU!

EU NÃO SEI QUE TIPO DE RANCOR VOCÊ GUARDA, MAS NÃO TEMOS NADA A VER COM ISSO!

SE VOCÊS MORREREM... NOSSO UNIVERSO ESTARÁ SALVO.

O RANCOR QUE GUARDAMOS A MILHÕES DE ANOS-LUZ CHEGARÁ AO FIM AQUI...

49 SEGUNDOS ATÉ A AUTODESTRUIÇÃO!

NÃO QUEREMOS OS SEUS PROBLEMA!

PEGUE SEU RESSENTIMENTO E CAIA FORA DAQUI!

A EXISTÊNCIA DE VOCÊS... TRAZ APENAS CALAMIDADE.

VOCÊS PECAM SÓ POR ESTAREM VIVOS...

!!

QUE BABOSEIRA!

ABAI-
XEM-
SE!

30 SEGUN-
DOS ATÉ A
AUTODES-
TRUIÇÃO!

AH!

VAMOS DIRECIONAR TODO O PODER DA NOSSA GALÁXIA CONTRA VOCÊ!

NÓS VAMOS DESTRUÍ-LO, SEM FALHA!

MALDITO SEJA, GETTER!

GYAAH!

AUTODESTRUIÇÃO... 9 SEGUNDOS!

PARECE QUE ESSES INSETOS NOS PEGARAM!

DROGA!

ELES DESCOBRIRAM SOBRE NOSSO CONTRA-ATAQUE!

PARE DE RECLAMAR, EU TAMBÉM TIVE PROBLEMAS!

VOCÊ DEMOROU PRA CARALHO, KAMUI!

MAS, AINDA ASSIM... O QUE ELES SÃO?!

Capítulo 9

A Coalizão Getter

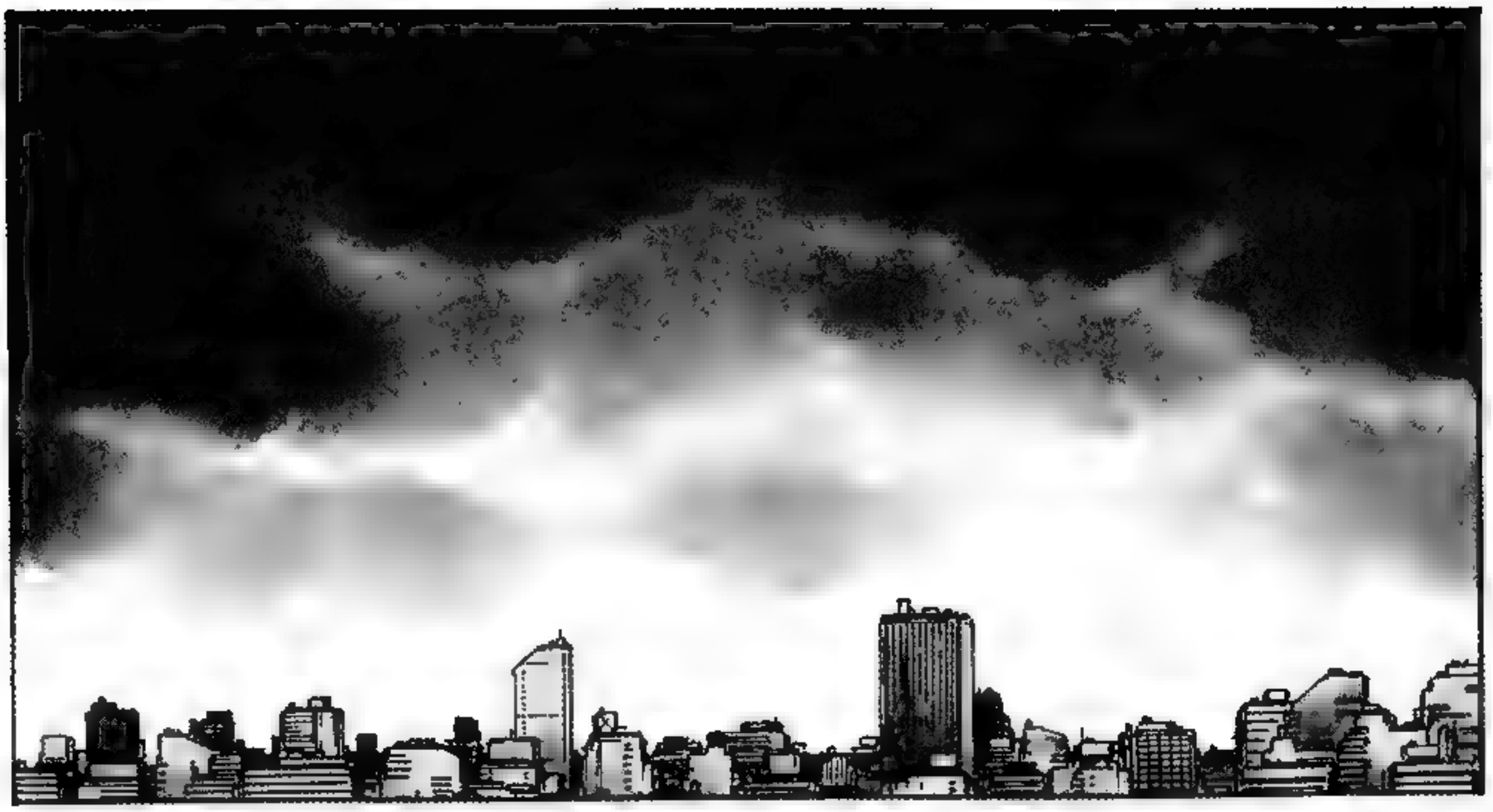

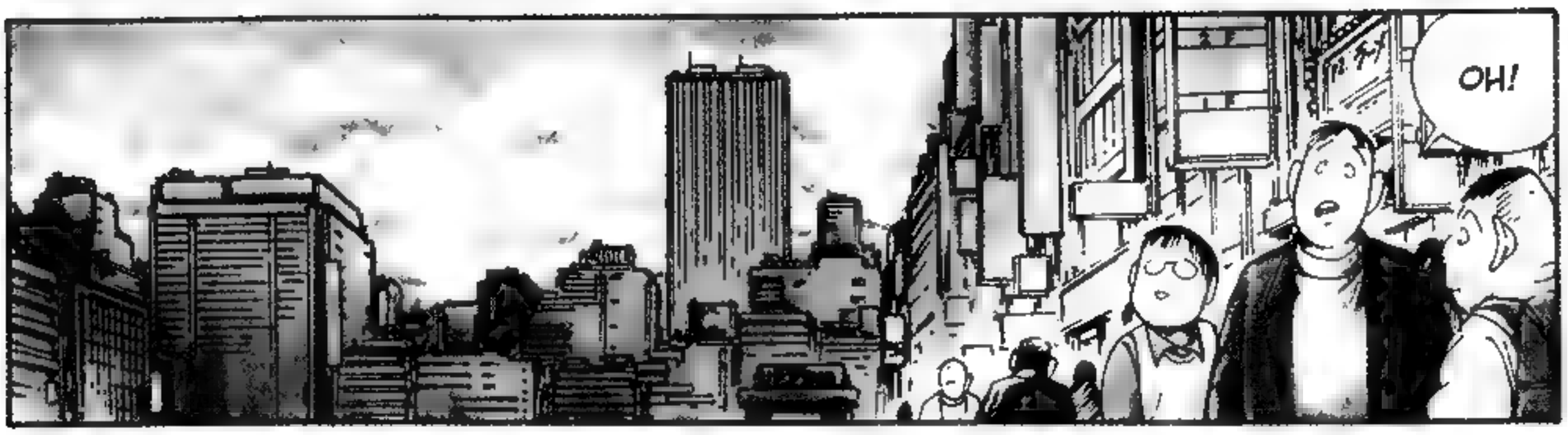
OH!

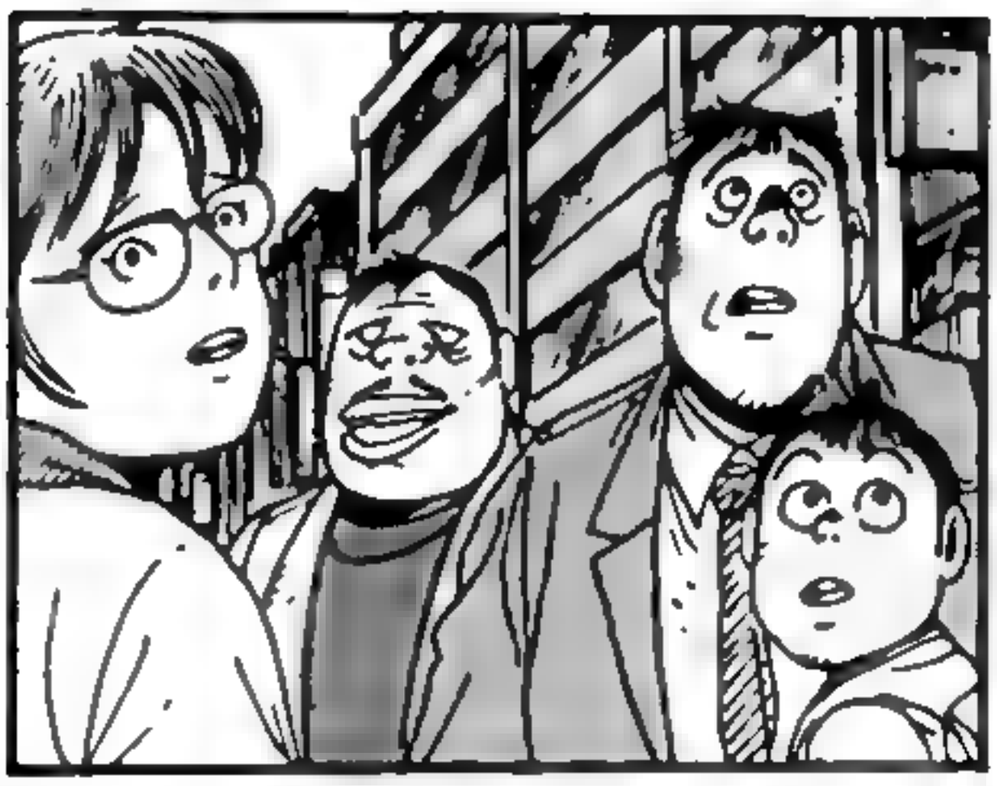

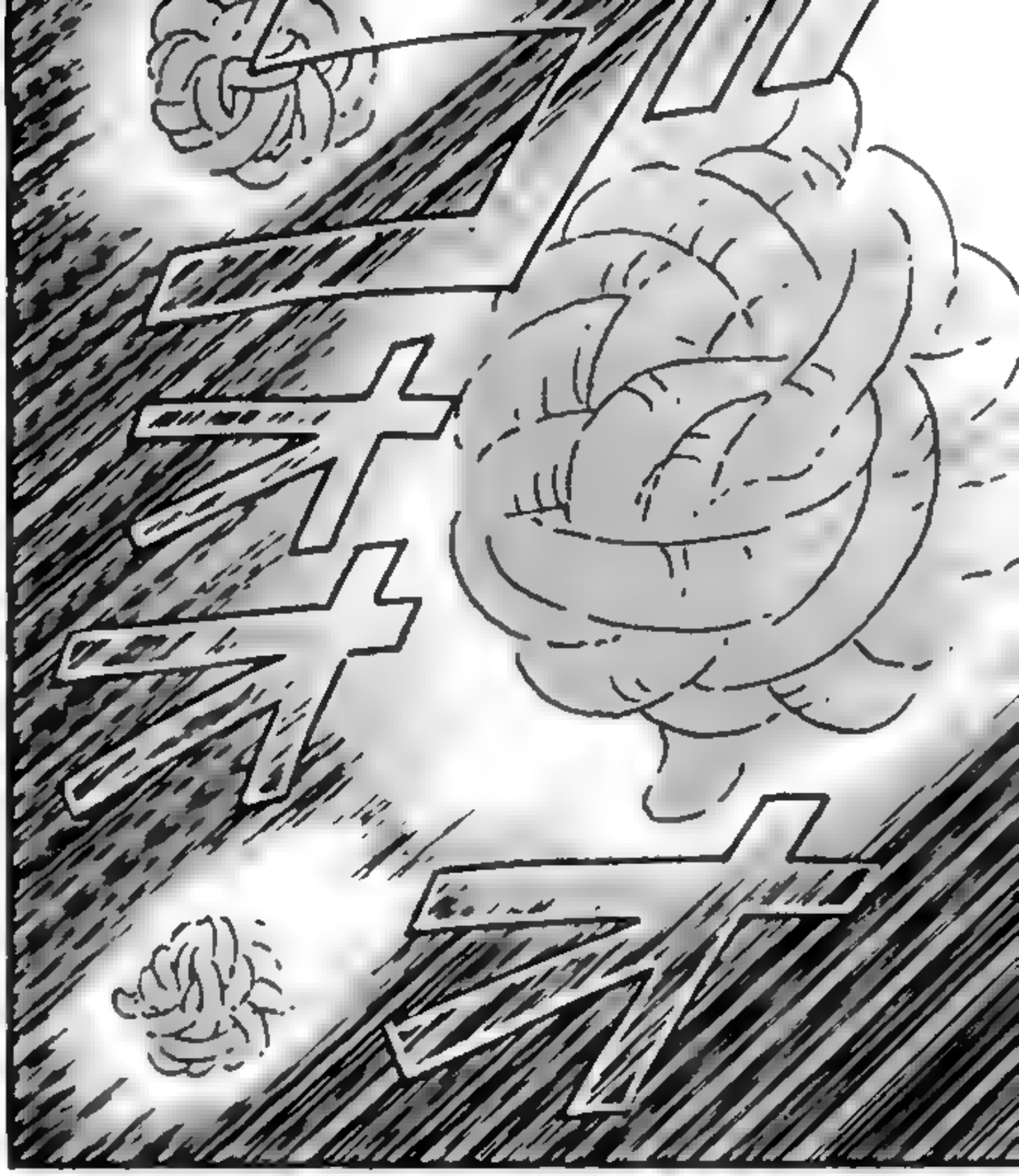

A PRÓXIMA ONDA ESTÁ A CAMINHO.
AI VEM ELES...

CANHÕES DE MAGMA, DISPARAR!

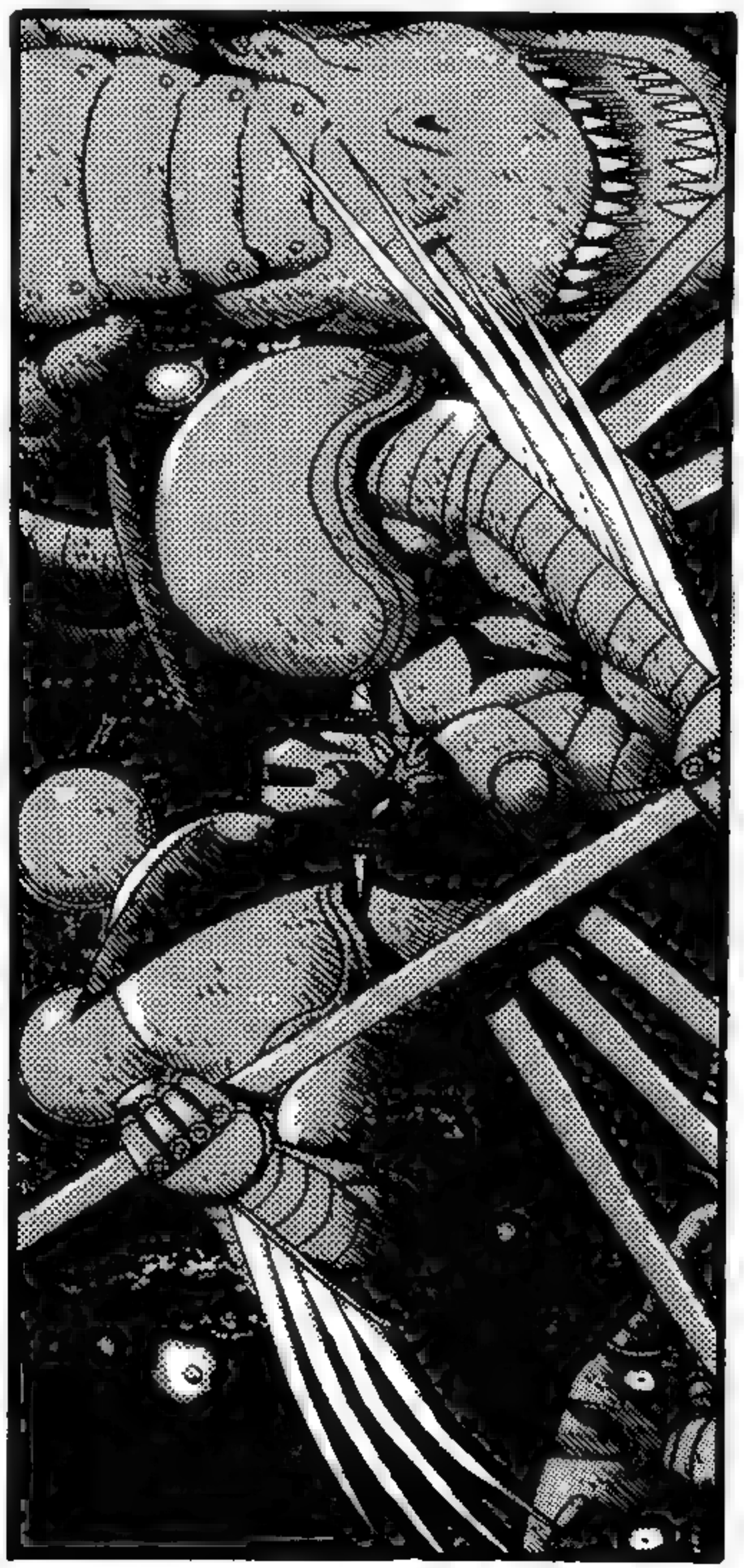

ESTÃO VINDO!

AHOY!

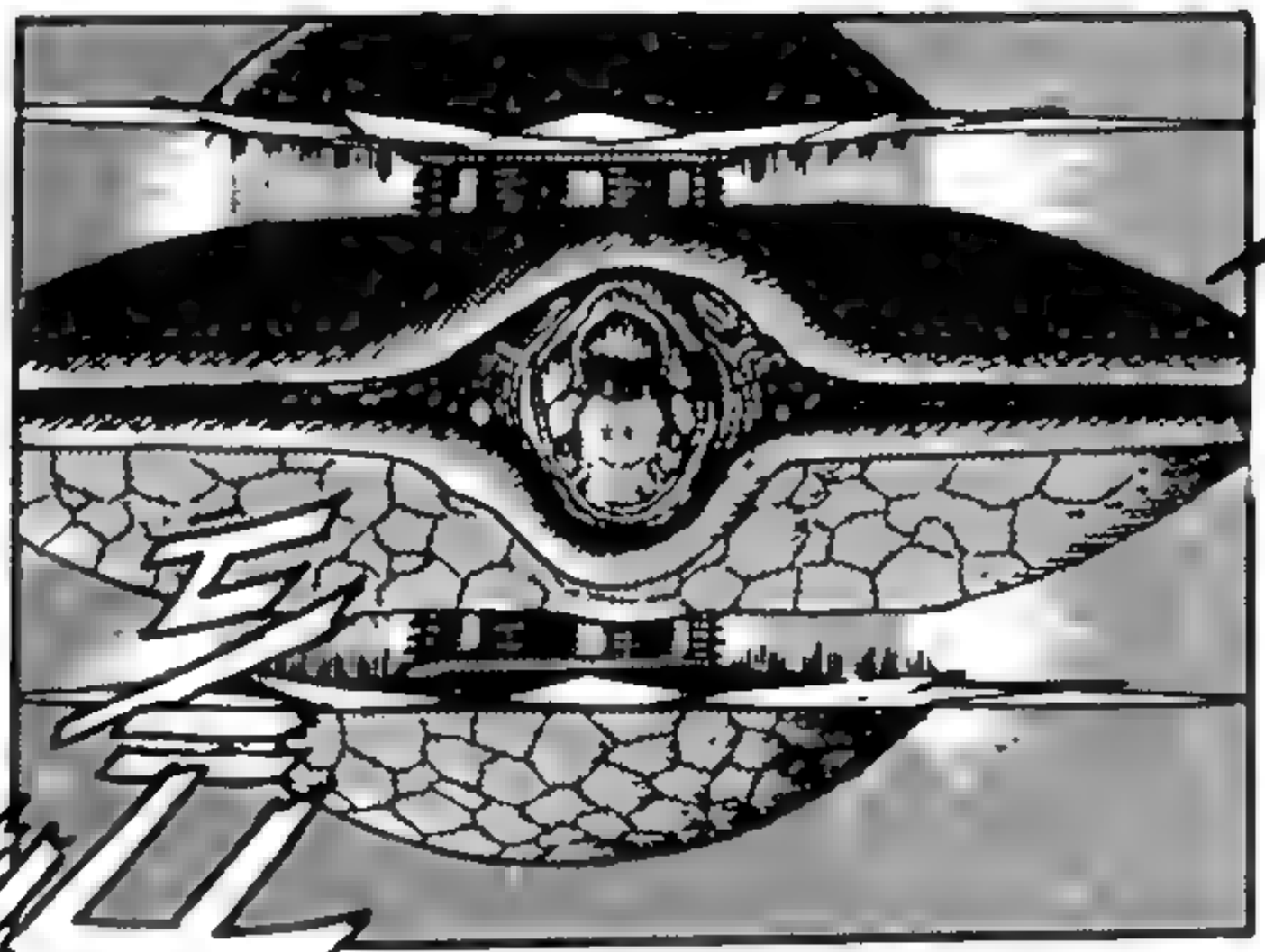

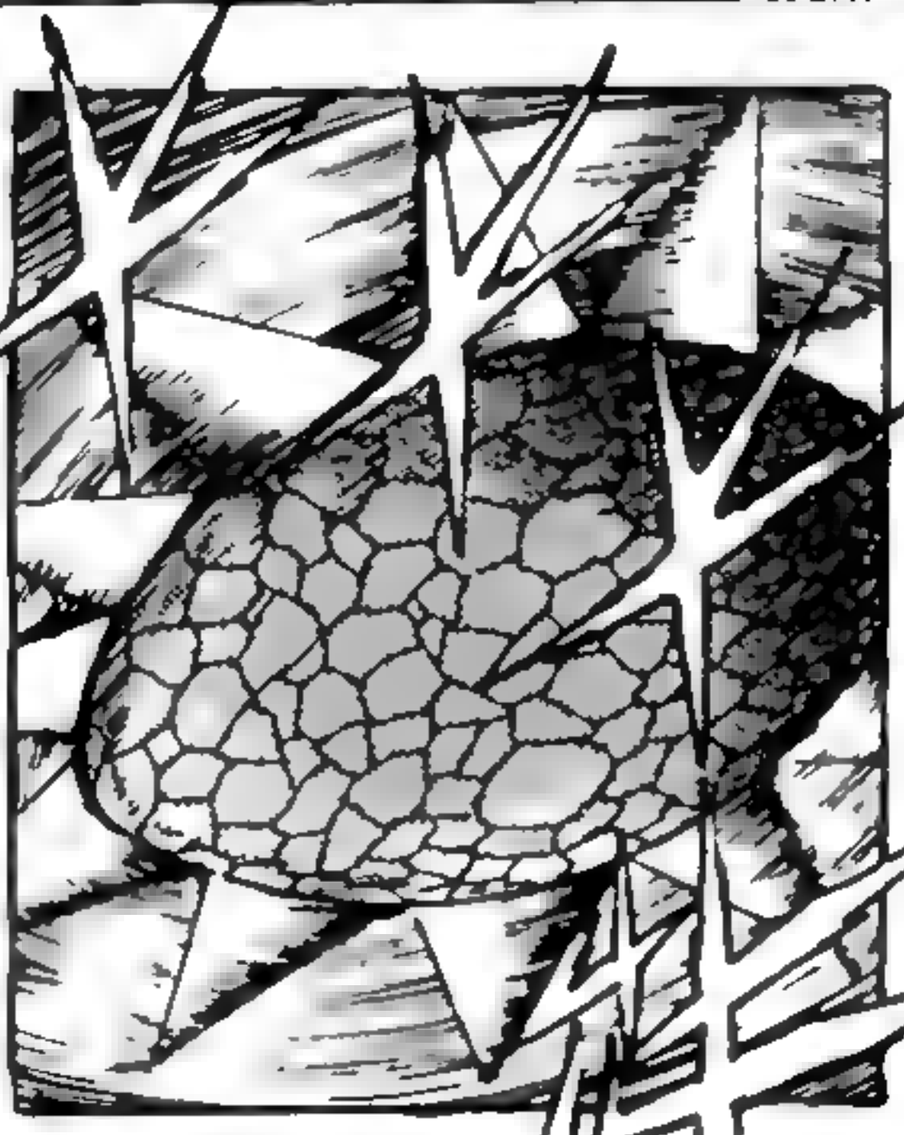

MAS VAMOS ATINGIR NOSSOS ALIADOS SE FIZERMOS ISSO!

CONTINUE DISPARANDO OS CANHÕES DE MAGMA!

A CADA MINUTO, MAIS E MAIS DELES VÊM!

NÃO IMPORTA! NÃO PODEMOS EVITAR ALGUNS SACRIFÍCIOS!

QUINTA EQUIPE DE ATAQUE, UNA-SE A QUARTA EQUIPE E RETORNE À BASE!

LANÇAR A QUARTA EQUIPE DE ATAQUE MECHASSAURO!

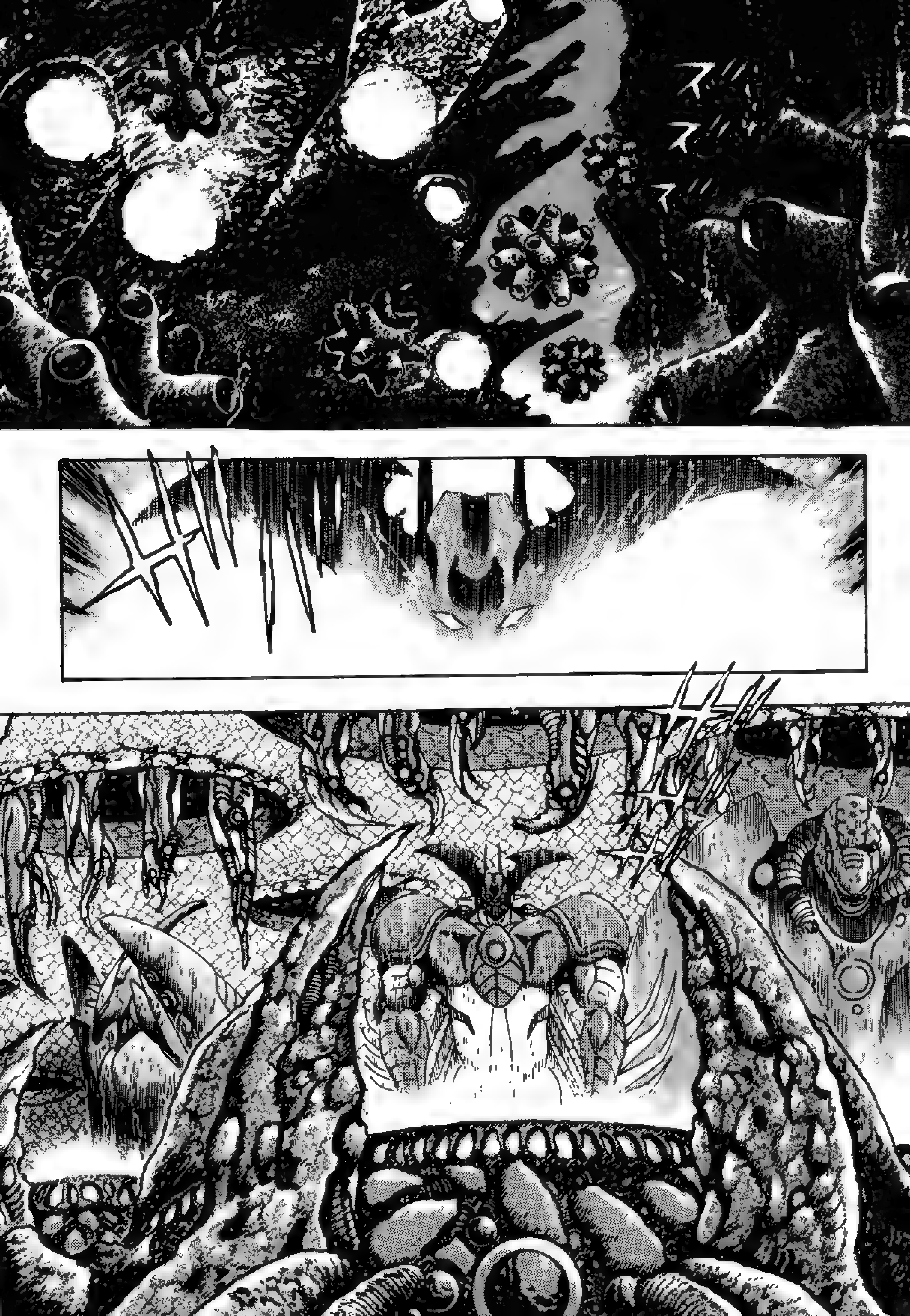
ズズズ

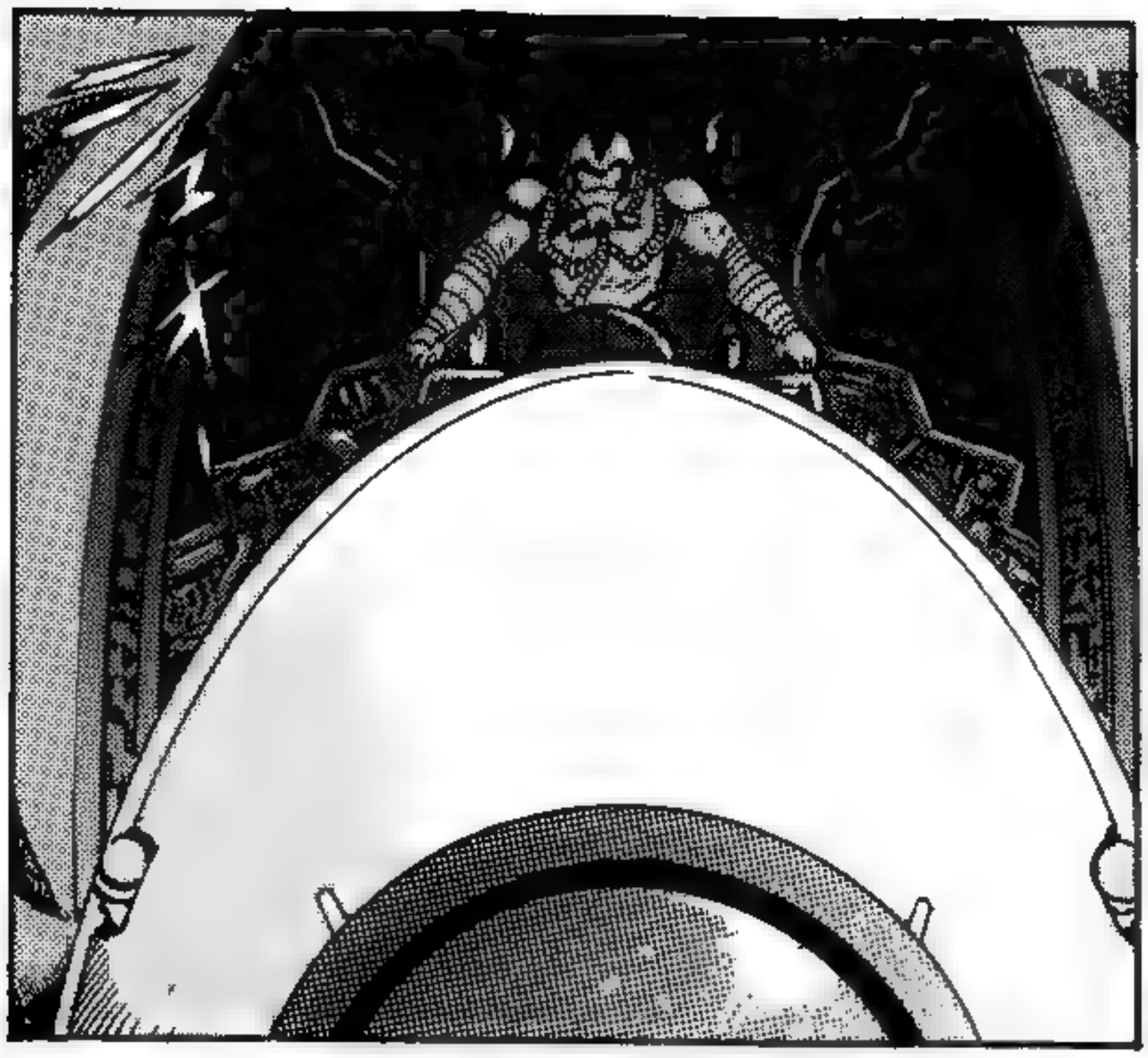

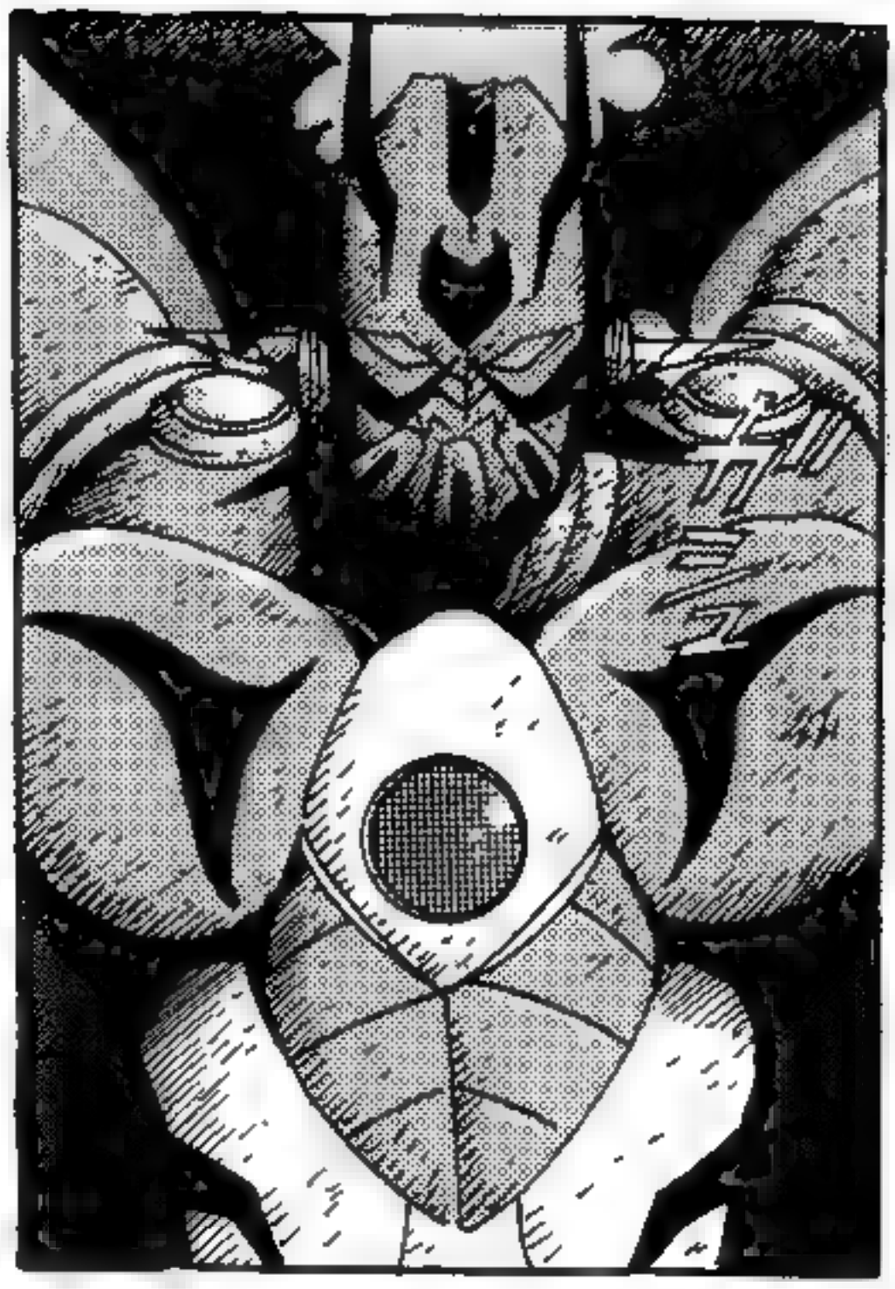

ESTÁ NOS DIZENDO QUE TEMOS QUE SAIR DE NOVO EM BREVE?!
ESTAMOS LUTANDO DIA E NOITE! NOSSOS CORPOS NÃO VÃO AGUENTAR MUITO MAIS!

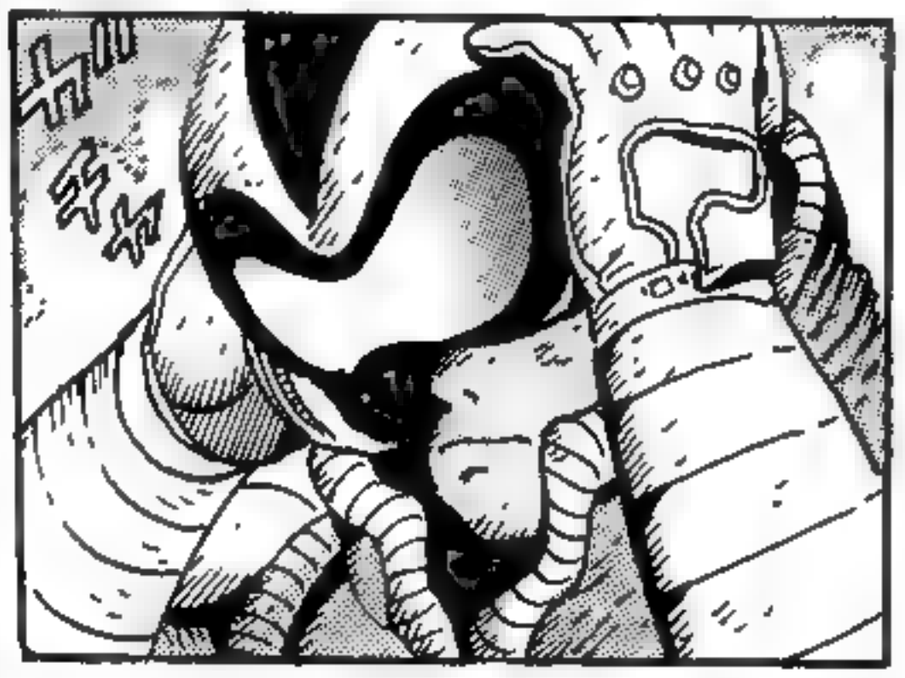

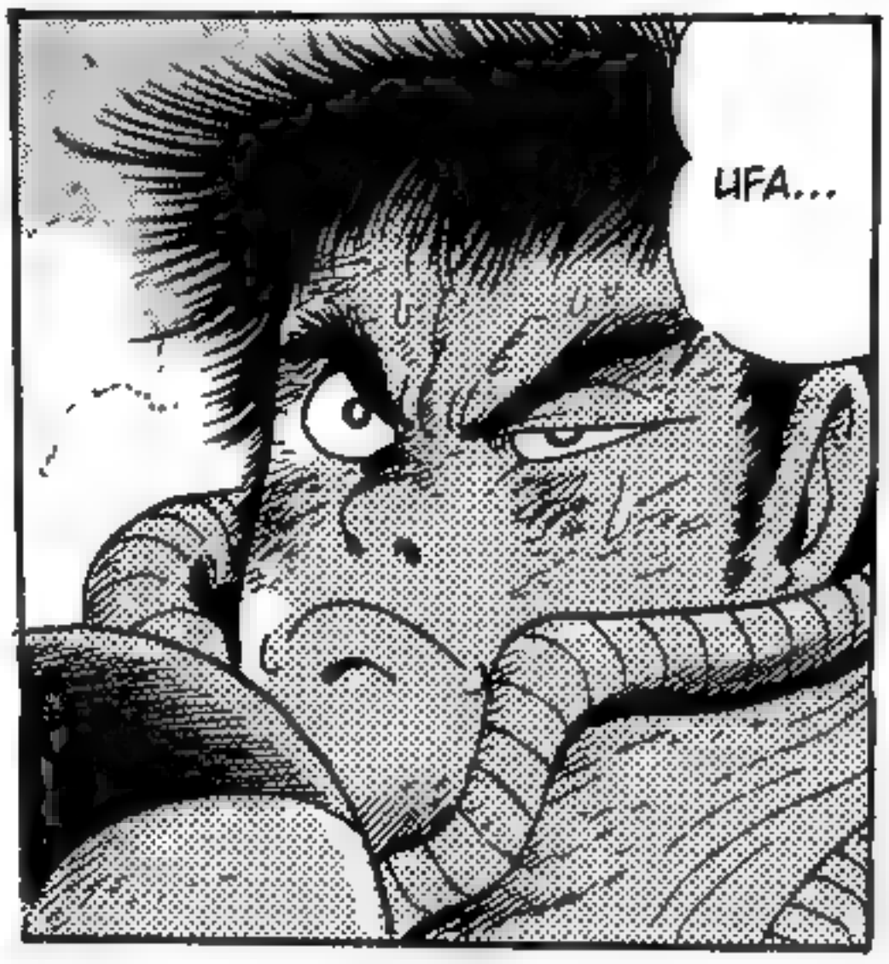
UFA...

ELES NÃO SE IMPORTAM COM O QUE PRECISAM FAZER, CONTANTO QUE CONSIGAM NOS ABALAR.

ESSAS COISAS DEVEM SER UNIDADES SUICIDAS.

VOCÊ TEM QUE DEIXAR A GENTE DORMIR EM PAZ AO MENOS UM POUQUINHO!

ENQUANTO DORMIMOS... ELES ANIQUILAM A TERRA.

SEM ENTENDER ISSO... PROVAVELMENTE PERDEREMOS...

QUAL É O OBJETIVO DELES AO LANÇAR ESSE ATAQUE?

SENHOR KAMUI, O IMPERADOR ESTÁ LHE CHAMANDO.

COM O LABORATÓRIO SAO-TOMETI

QUE?!

NOS ESTABELECEMOS CONTATO COM A SUPERFÍCIE.

VOCÊS DOIS, VENHAM COMIGO.

HUMANOS NORMAIS NÃO AGUENTAM FICAR AQUI EMBAIXO POR TANTO TEMPO ASSIM!

ENTÃO AGORA VOCÊ É UM HUMANO NORMAL?

SEI NÃO...

TALVEZ ELES NOS LEVEM DE VOLTA À SUPERFÍCIE!

ISSO?

ISSO SIM É UMA SURPRESA. NÃO ESPERAVA ENCONTRAR OUTROS HUMANOS NUM LUGAR DESSES.

VOCÊS DEVEM SER TAKUMA NAGARE E BAKU... YAMAGISHI, CERTO?

ER...

PRAZER EM CONHECÊ-LOS. É UMA HONRA CONHECER A EQUIPE GETTER.

EU, HEIN... ESSE SUJEITO AÍ NÃO TÁ SENDO MEIO ÍNTIMO DEMAIS, NÃO?

NORMALMENTE, NÓS TRABALHAMOS OBSERVANDO A TERRA LÁ DO ESPAÇO SIDERAL.

MAS, DESTA VEZ, FOMOS ENVIADOS PARA O FUNDO DO MAR...

EU FAÇO PARTE DE UMA EQUIPE DE PESQUISA ENVIADA AQUI PELAS NAÇÕES UNIDAS.

MEU NOME É RON SCHWEITZER.

AH, QUE GROSSERIA A MINHA.

OH...

!?

SENDO HONESTO, EU TENHO UMA PEQUENA LIGAÇÃO COM O GETTER.

EU ESTAVA EM ÓRBITA E OBSERVEI OS SEUS ÚLTIMOS MOMENTOS.

NA ÚLTIMA BATALHA DO GETTER ROBO...

HÃ?

NÓS VAMOS LANÇAR UMA CONTRA-OFENSIVA EM BREVE.

CHEGA.

OS ÚLTIMOS MOMENTOS...

QUAL É A SITUAÇÃO ATUAL DA BATALHA?!

NADA DISSO IMPORTA AGORA!

UAU!

ESTE É O PROFESSOR HAN DO IMPÉRIO DINOSSAURO...

ELES DOBRAM O ESPAÇO COM FREQUÊNCIAS ESPECIAIS DE ONDAS ELETRO-MAGNÉTICAS.

FINALMENTE COMPREENDEMOS COMO O INIMIGO É CAPAZ DE INTER-FERIR EM NOSSO UNIVERSO.

ATRAVÉS DAS NOSSAS PESQUISAS AQUI, NO IMPÉRIO DINOSSAURO...

ELAS SÃO ONDAS MUITO FRACAS ENCON-TRADAS APENAS NO ESPAÇO SIDERAL.

ESSAS ONDAS NÃO EXISTEM NA TERRA.

CHAMAMOS ESSAS FREQUÊNCIAS ESPECIAIS DE ONDAS ENTHORE.

NÓS COM-PLETAMOS UMA MÁQUINA CAPAZ DE GERAR ONDAS ENTHORE!

LEVOU BASTANTE TEMPO, MAS GRAÇAS AOS HUMANOS DA EQUIPE DE PESQUISA ESPACIAL...

NÓS VAMOS ESMAGÁ-LOS!

NOSSOS INIMIGOS NÃO MAIS FARÃO O QUE BEM ENTENDEM.

NÓS ENVIAREMOS OS GETTERS PARA ESSE ATAQUE TAMBÉM.

EMBORA EU TENHA CERTEZA DE QUE JÁ SAIBAM...

SERÁ UMA ENORME OFEN-SIVA!

UNIDADES DE ROBÔS GIGANTES DOS HUMANOS SE JUNTARÃO A NÓS NO FUNDO DO MAR TAMBÉM.

NO ENTANTO, AINDA NÃO TEMOS CERTEZA DE QUANTOS PODEREMOS ENVIAR.

ISSO MESMO.

OS OUTROS GETTERS ESTÃO VINDO TAMBÉM?!

EU QUERO COMER BOLINHOS DE ARROZ DE UMA LOJA DE CONVENIÊNCIA!!

AS CAMAS SÃO FEITAS DE PEDRA E A ATMOSFERA É TÃO DENSA QUE EU SINTO QUE TÔ MORRENDO!

A COMIDA É HORRÍVEL E É SERVIDA PELANDO!

ENFIM, TAKUMA E BAKU. PARECE QUE VOCÊS ESTÃO INDO BEM.

A GENTE JÁ TÁ NO LIMITE!

NÓS PARECEMOS BEM PRA VOCÊ?

HÃ?

AS COISAS NÃO ESTÃO FÁCEIS AQUI TAMBÉM.

VOCÊS PRECISAM AGUENTAR.

VEJAM.

É ASSIM QUE TÓQUIO ESTÁ AGORA.

AGORA NÃO É MAIS SÓ O LABORATÓRIO SAOTOME... É O MUNDO INTEIRO.

ELES PLANEJAM DIZIMAR TODA A VIDA NA SUPERFÍCIE, NÃO IMPORTA COMO.

AS MÁQUINAS ESTÃO CAINDO AOS PEDAÇOS.

NOSSOS GETTERS TÊM QUE LUTAR TODO DIA.

PORÉM, EU NÃO SEI QUANTO TEMPO ISSO VAI DURAR...

E O LABORATÓRIO EM SI, ESTÁ BEM?

NÃO SOFREMOS NENHUM GRANDE DANO GRAÇAS AOS GETTERS E A NOSSA BARREIRA.

MAS TEM UMA PENCA DELES AQUI.

EXPONHAM A VERDADEIRA FORMA DELES E ATAQUEM SEU SUBESPAÇO.

POR AGORA, NÓS SÓ PODEMOS CONFIAR EM VOCÊS.

EU QUERO QUE SIGAM AS ORDENS DO PROFESSOR HAN.

POR MAIS QUE SEJA DIFÍCIL PARA TODOS VOCÊS...

HÃ?

DO QUE VOCÊ ESTÁ FALANDO?

DIFÍCIL PARA NÓS...?

É O QUÊ?!

SIMPLIFICANDO... NÓS QUEREMOS QUE VOCÊS ENTREM NO SUBESPAÇO COM SEU GETTER E LANCEM UM ATAQUE SOBRE ELES.

QUEREMOS SABER O QUE ACONTECE DO OUTRO LADO...

QUANDO AS FORÇAS DA TERRA ATACAREM O SUBESPAÇO.

VOCÊS NÃO VÃO SOZINHOS.

NÓS IREMOS JUNTOS.

DENTRO DE POUCO TEMPO, VAMOS MANIPULAR AS ONDAS ENTHORE PARA QUE VOCÊS POSSAM ENTRAR LÁ.

VOCÊ TÁ PLANEJANDO NOS ENVIAR PRO MEIO DO EXÉRCITO DE INSETOS SOZINHOS?!

EI... ESPERA UM SEGUNDO!

MAS, O GETTER COM SUA HABILIDADE DE TRANSFORMAR E COMBINAR, PODE SER CAPAZ DE NAVEGAR POR QUALQUER COISA QUE ESTEJA DO OUTRO LADO!

PODE ATÉ SER O FOGO DO INFERNO!

DO OUTRO LADO DAQUELE BURACO PODE ESTAR O ESPAÇO SIDERAL OU ALGUM TIPO DE OCEANO PROFUNDO!

DE ONDAS ENTHORE OU SEI LÁ O QUÊ!

MAS... VOCÊ ACABOU DE CONSTRUIR ESSA MÁQUINA...

SÉRIO?!

NÃO SE PREOCUPE, NÓS JÁ TIVEMOS TESTES BEM-SUCEDIDOS!

ISSO É INCRÍVEL!

OHH!

TODOS ELES FORAM BEM-SUCEDIDOS, ENTÃO PODEM RELAXAR.

NÓS JÁ TENTAMOS TRÊS VEZES.

OS MECHASSAUROS PERFURARAM A BARREIRA DO ESPAÇO-TEMPO!

ENTÃO, PODEM ESTAR VIVOS...

OU PODEM ESTAR MORTOS.

HMM...

NÃO FOMOS CAPAZES DE ESTABELECER CONTATO COM ELES, E ELES JAMAIS RETORNARAM.

ENTÃO... O QUE ACONTECEU COM ESSES MECHASSAUROS?

ELES ATRAVESSARAM O ESPAÇO-TEMPO E DESAPARECERAM... ISSO SIGNIFICA UM SUCESSO!

AI, AI, AAAI!

?!

ISSO NÃO É O QUE OS HUMANOS CHAMAM DE SUCESSO!

DO QUE VOCÊ ESTÁ FALANDO... OOF!

KAMUI SHOU VEIO COMO SOLICITADO!

SIM, SENHOR.

VEJA, KAMUI...

OLHE PARA ESTE JARDIM.

E NESSAS ABUNDANTES FLORESTAS NÓS, REPTILIANOS, VIVÍAMOS EM PAZ...

ESTE TIPO DE FLORESTA TROPICAL UMA VEZ JÁ ESTEVE ESPALHADA POR TODA A SUPERFÍCIE DA TERRA.

FAZ MUITO TEMPO DESDE QUE VOCÊ VIU SUA MÃE PELA ÚLTIMA VEZ, CERTO?

HAHA... MAS EU NÃO O CHAMEI AQUI SÓ PARA LHE MOSTRAR ESTE JARDIM.

E AGORA NÓS NÃO TEMOS ESCOLHA A NÃO SER TENTAR VIVER NA ESCURIDÃO DAS PROFUNDEZAS DA TERRA...

KAMUI...

VOCÊ, KAMUI, FOI O ÚNICO QUE ALCANÇOU A MAIORIDADE COM SAÚDE.

EMBORA MUITOS TENHAM NASCIDO CARREGANDO TANTO O SANGUE DOS HUMANOS QUANTO O DOS REPTILIANOS...

E JÁ FAZ 19 ANOS DESDE QUE VOCÊ NASCEU. O TEMPO VOA, NÃO É MESMO?

SUA MÃE VEIO PARA CÁ 28 ANOS ATRÁS, DURANTE O GOVERNO DO IMPERADOR ANTERIOR.

KAMUI, PARA NÓS...

VOCÊ SE TORNOU UM SÍMBOLO DE ESPERANÇA...

SEUS RELATÓRIOS DO MUNDO NA SUPERFÍCIE ME ALEGRAM MAIS DO QUE QUALQUER COISA...

VOCÊ PROVA QUE É POSSÍVEL PARA NÓS SUPORTAR A EXPOSIÇÃO AOS RAIOS GETTER.

MAIS DO QUE A REPRODUÇÃO COM OS HUMANOS ...

SE AS COISAS CORREREM BEM, SEREMOS CAPAZES DE RETORNAR À SUPERFÍCIE EM POUCAS GERAÇÕES.

ALÉM DISSO, VOCÊ PODERÁ VIVER CONFORTAVELMENTE... JUNTO COM A SUA MÃE.

EU PRETENDO PROMOVÊ-LO A MARECHAL DO AR.

QUANDO ESTA GUERRA ACABAR ...

SUA EXPRESSÃO ESPERANÇOSA É O SUFICIENTE.

HAHAHA! NÃO PRECISA DIZER NADA.

VOSSA MAJESTADE...

POR FAVOR, ESCOLTEM A HONORÁVEL MÃE DO KAMUI PARA FORA.

E AGORA VAMOS A UM TÓPICO IMPORTANTE...

FALHAR SIGNIFICARÁ O FIM DA HUMANIDADE E DO IMPÉRIO.

VOCÊ TERÁ QUE ESMAGAR O SUBESPAÇO.

SIM, SENHOR!

SEJA PACIENTE ATÉ A GUERRA ACABAR.

KAMUI...

MÃE...

AGORA, DEVEMOS FALAR SOBRE O QUE VEM DEPOIS DA LUTA...

GARANTO QUE EU VOU ATENDER ÀS SUAS EXPECTATIVAS NO CAMPO DE BATALHA, IMPERADOR!

MUITO BEM.

KAMUI, CONFIAREI A VOCÊ UMA MISSÃO CRUCIAL.

QUANDO OS INIMIGOS DO SUBESPAÇO FOREM DERROTADOS...

DEIXAR VOCÊ AOS CUIDADOS DO LABORATÓRIO SAOTOME, FORMAR UMA ALIANÇA... FOI TUDO POR ISSO.

NÃO SERIA EXAGERO DIZER... QUE EU ENTREI NESTA ALIANÇA JUSTAMENTE POR ESSE PROPÓSITO.

VOCÊ ENTENDE?

DESTRUA O GETTER ROBO!

PODEMOS SER ALIADOS NO MOMENTO...

MAS HUMANOS E REPTILIANOS NUNCA PODERÃO COEXISTIR!

NEM FERRANDO VAMOS DEIXAR VOCÊ NOS ATIRAR DENTRO DESSE TAL SUBESPAÇO!
NÃO ME VENHA COM ESSA!
NÓS NÃO SOMOS SUAS COBAIAS!
PAREM DE SE PREOCUPAR, DEEM UMA OLHADA NISSO.
O QUE É?!
VOCÊ NÃO ESTÁ PLANEJANDO NOS COZINHAR PRO JANTAR, NÉ?!

OHH!

O QUÊ?!

OBSERVEM, ESSE É O GETTERSAURO! CRIADO AQUI NO IMPÉRIO DINOSSAURO!

Capítulo 10

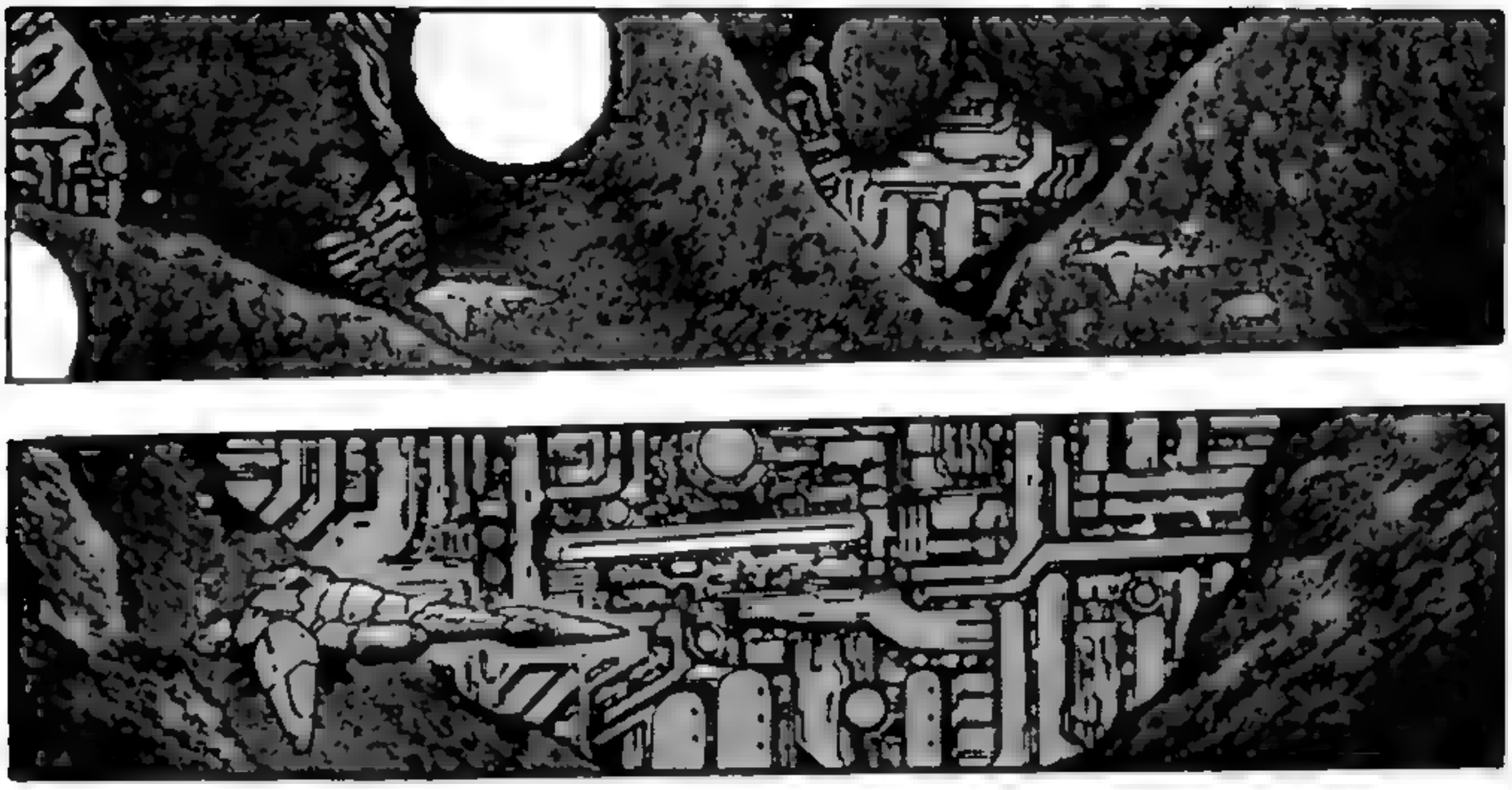

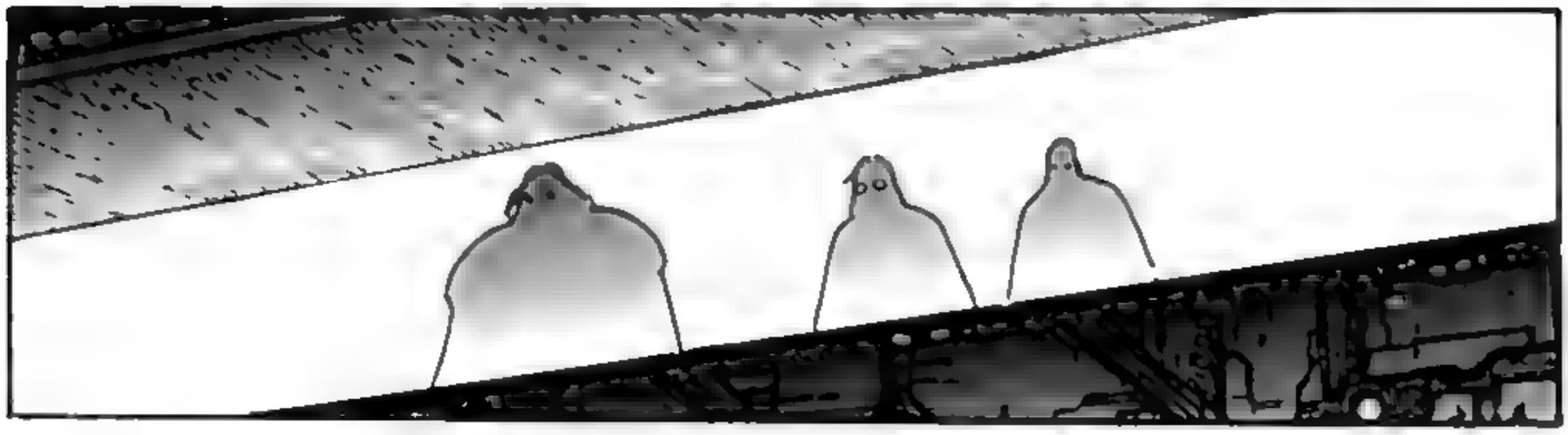

PROFESSOR SCHWEITZER, PARECE QUE O ESTABILIZADOR DE SUBESPAÇO, ZOLD, ESTÁ FINALMENTE COMPLETO...

NUNCA TERÍAMOS CONSEGUIDO ALCANÇAR ESTE NÍVEL DE IMPLEMENTAÇÃO PRÁTICA COM APENAS AS HABILIDADES HUMANAS.

É TUDO GRAÇAS À COOPERAÇÃO DO IMPÉRIO DINOSSAURO.

VOSSA MAJESTADE...

NÓS, REPTILIANOS, FOMOS APENAS UM POUCO MAIS RÁPIDOS EM NOTAR A CHEGADA DELES.

CONSTRUIR E MANTER UMA CIVILIZAÇÃO ASSIM ATÉ HOJE NO SUBTERRÂNEO, É SURREAL...

MESMO ASSIM, ESTOU PASMO COM AS CAPACIDADES CIENTÍFICAS DO IMPÉRIO DINOSSAURO.

NÓS CONTINUAMOS A EVOLUIR... MESMO DEPOIS QUE OS RAIOS GETTER NOS PERSEGUIRAM NA SUPERFÍCIE.

NOSSA HISTÓRIA É CEM VEZES... NÃO, MIL VEZES MAIS LONGA DO QUE A DA HUMANIDADE.

NÃO SEI SE SERÍAMOS CAPAZES DE SOBREVIVER COMO VOCÊS...

MAS SE, ATUALMENTE, A HUMANIDADE FOSSE EXPULSA DA SUPERFÍCIE POR ALGO COMO OS RAIOS GETTER...

SIM, SENHOR!

PRO-FESSOR HAN.

SUA SINERGIA COM O ARC É EXCE-LENTE!

SIM, VOSSA MAJESTADE! O GETTERSAURO FOI LANÇADO E ESTÁ TRABALHANDO COM O ARC PARA DER-ROTAR O INSETO ROBÓTICO GIGANTE!

NÃO PODEMOS PERMITIR QUE O GETTERSAURO FIQUE PARA TRÁS DO GETTER ARC...

COMO ESTÃO OS PREPARA-TIVOS DA EQUIPE GETTER?

PRO-FESSOR HAN!

É SOBRE A EQUIPE GETTER!

A MENOS QUE SEJA UMA EMERGÊNCIA, DEIXE PARA DEPOIS!

O QUE É?! ESTOU CONVERSANDO COM SUA MAJESTADE!

O QUEEEE?!

PARA, TAKUMA!

TENTE SE VOCÊ ACHA QUE CONSEGUE!!

ME LARGA! EU VOU MATAR ESSE DESGRAÇADO!

SÃO CRIATURAS INÚTEIS QUE NÃO FAZEM IDEIA DE COMO LUTAR!

VOCÊS, HUMANOS, SÃO UNS INCOMPETENTES!

PODE APOSTAR QUE EU VOU TE MATAR!

SE VOCÊ NÃO RETIRAR O QUE DISSE...

COMO É QUE É?! MAS NÃO FORAM VOCÊS QUE RASTEJARAM PRO SUBTERRÂNEO COMO VERMES?!

O QUE DISSE?!

LIXOS COMO VOCÊ NÃO TÊM O DIREITO DE FALAR!

KRRR...

KAMUI, ME AJUDE A PARAR O TAKUMA!

AGORA EU TÔ PUTO PRA VALER! SE PREPARE PRA MORRER!

AH!

ERA SÓ O QUE ESTAVA ESPE-RANDO!

PAREM COM ISSO, VOCÊS DOIS.

ZOR, O QUE VOCÊ FARIA SE ALGUM DE VOCÊS SE MACHUCASSE E TIVESSE QUE DEIXAR A EQUIPE?

TAKUMA, TODOS NÓS SOMOS ALIADOS AQUI. TENTE NÃO ESQUECER ISSO.

O GETTERSAURO ESTARÁ JUNTO PARA NOS FORNECER SUPORTE!

ALÉM DISSO, O ARC SERÁ O LÍDER DESTA MISSÃO...

KAMUI... VOCÊ ESTÁ MESMO DO LADO DOS HUMANOS, ENTÃO.

HEH HEH!

UH...

O QUE VOCÊS ESTÃO PENSANDO, AGINDO ASSIM POUCAS HORAS ANTES DO INÍCIO DA MISSÃO?!

O QUE ESTÁ ACONTECENDO AQUI?!

QUAL FOI O MOTIVO DESTA BRIGA?!

...ELES IRIAM AGIR COMO UMA ISCA PARA ATRAIR A ATENÇÃO DO INIMIGO.

E ENTÃO, O ARC ACABARIA COM O BICHO ENQUANTO ESTIVESSE DISTRAÍDO!

ERA UM PLANO PERFEITO, E O ARC O SEGUIU COM EXCELÊNCIA!

DURANTE A OPERAÇÃO CONJUNTA COM O GETTERSAURO, PARA DERROTAR O INSETO ROBÓTICO GIGANTE...

FALE MAIS ALTO!

BEM, É QUE..

NÓS TEMOS MAIS EXPERIÊNCIA NO GETTER, NEM FODENDO A GENTE SERIA A DISTRAÇÃO!

SEU BURRO!

O PLANO ERA QUE NÓS DESTRUÍSSEMOS O INIMIGO!

VOCÊS QUE ERAM PARA SER A ISCA!

VOCÊS SÃO LERDOS DEMAIS, ENTÃO NÃO TIVE ESCOLHA!

MAS É CLARO!

VOCÊ SÓ IGNOROU O PLANO E PARTIU PRA CIMA!

VOCÊS QUE SÃO FRACOS E DEVERIAM FICAR FORA DO CAMPO DE BATALHA!

POR CAUSA DISSO, O PLANO FOI UM DESASTRE E QUASE MORREMOS!

SEUS IDIOTAS!

AHH!

VOCÊS QUEREM CONDENAR TODOS NÓS?!

VOCÊS ESTÃO DE PICUINHA POR BOBAGEM ENQUANTO A TERRA ESTÁ EM PERIGO MORTAL!

TODAS AS COISAS VIVAS NESTE PLANETA ESTÃO DEPOSITANDO SUAS ESPERANÇAS EM VOCÊS!

S-SIM, SENHOR ...

SE CONTINUAREM A SE COMPORTAR ASSIM, NÃO VAI SOBRAR UMA ÚNICA FOLHA DE GRAMA VIVA!

MESMO SUA MAJESTADE, O IMPERADOR GORE III DO IMPÉRIO DINOSSAURO, VEIO PRESTAR SEUS RESPEITOS!

KAMUI, VOCÊ É O ÚNICO QUE PODE ESTREITAR O ABISMO ENTRE HUMANOS E REPTILIANOS.

VOCÊ DEVE SER CAPAZ DE COMPREENDER OS SENTIMENTOS DE AMBOS OS LADOS.

O DESTINO DESTA EQUIPE DEPENDE DE VOCÊ.

...DESTRUA O GETTER ARC...

QUANDO ESTA OPERAÇÃO FOR CONCLUÍDA COM SUCESSO...

NÃO NOS DESAPONTE.

O IMPERADOR ESTÁ CONFIANDO SUAS ESPERANÇAS EM VOCÊ.

MAS O QUE? AQUELES NÃO SÃO HUMANOS?

KAMUI...
SEU MAIS QUE-
RIDO DESEJO É O
DE VIVER JUNTO
COM SUA MÃE,
NÃO É...?

KAMUI,
ELES
SÃO...?!

O QUE TÁ
PEGANDO?!
QUEM SÃO
AQUELAS
PESSOAS?!

AGORA, SE VOCÊS ESTÃO PRONTOS PARA PARTIR, O MOMENTO DESTINADO FINALMENTE CHEGOU!

TCHI

NÃO IMPORTA...!

!?

O QUE FOI? VOCÊ AINDA TEM MAIS PERGUNTAS?

PROFESSOR HAN.

EU NÃO SEI! EU NÃO SEI DE NADA...!

OH!

TEM ALGO QUE EU QUERO TE PERGUNTAR SOBRE O KAMUI.

POR QUE VOCÊ ESTÁ FICANDO TÃO NERVOSO...? NÓS SÓ QUEREMOS CONFIRMAR UMA COISA.

UH!

EU NÃO TINHA ME LIGADO MAIS CEDO, MAS AQUELA MULHER É A MÃE DO KAMUI, NÃO É? ELA É TÃO LINDA QUANTO OUVI DIZER...

QUEM TE FALOU SOBRE A MÃE DELE?!

FOI O KAMUI...?!

!!

ENTÃO EU TINHA RAZÃO. ELA É MESMO A MÃE DO KAMUI...

AGORA QUE JÁ SABEMOS DISSO, NOS CONTE MAIS UMAS COISAS...

SEU... PESTINHA!

VOCÊ SÓ ESTAVA CHUTANDO?!

PROFESSOR HAN, SERIA MUITO RUIM PARA VOCÊ SE ESSA MISSÃO FALHASSE, NÃO...?
ESTAMOS PRESTES A ARRISCAR NOSSAS VIDAS EM UMA MISSÃO EXTREMAMENTE PERIGOSA!
NÓS PRECISAMOS SABER QUEM SÃO NOSSOS COMPANHEIROS, OU NÃO PODEREMOS DAR NOSSO MELHOR

SERIA TÃO RUIM ASSIM SE FOSSEMOS OUVIDOS?

PODEMOS DISCUTIR QUALQUER COISA EM SEGURANÇA AQUI.

ESTE É O MEU QUARTO.

SERIA, NO MÍNIMO, ALGO BASTANTE INCONVENIENTE DE SE FALAR.

SE VOCÊS FOSSEM CIDADÃOS DO IMPÉRIO...

ENTÃO, O QUE VOCÊS QUEREM PERGUNTAR?

ELA FOI RAPTADA ...?

VOCÊ QUER ALGO PARA BEBER?

HMM...

POR QUE ELA ESTÁ AQUI?

AQUELA MULHER ...

FOI UMA DAS PRÁTICAS TERRÍVEIS DO PASSADO.

ISSO MESMO...

FOI NA ÉPOCA EM QUE MEU VELHO ESTAVA LUTANDO CONTRA O IMPÉRIO DINOSSAURO...?

...ELES FORAM TRAZIDOS PARA CÁ DA SUPERFÍCIE.

FOI UMA ORDEM DO IMPERADOR GORE ANTERIOR... A FIM DE ESTUDAR OS HUMANOS...

FOI UMA ÉPOCA TERRÍVEL PARA O IMPÉRIO.

SIM...

NÃO VENHA COM ESSE TOM ACUSATÓRIO PARA CIMA DE MIM...!

ESTOU PERGUNTANDO SE TEM OUTROS VIVENDO AQUI!

QUANTOS MAIS FORAM TRAZIDOS...?

VÁRIOS HUMANOS MORRERAM DEVIDO AOS EXPERIMENTOS E ÀS MUDANÇAS DE AMBIENTE...

E QUANTOS MORRERAM... SÃO COISAS QUE EU NÃO SEI.

QUANTOS HUMANOS AINDA ESTÃO VIVOS...

E...

EU... EU ESTOU LHE CONTANDO SOBRE COISAS PROIBIDAS DE SEREM FALADAS DENTRO DO IMPÉRIO...

QUALQUER COISA ALÉM DISSO ESTÁ FORA DA MINHA JURISDIÇÃO.

TENTAR DESCOBRIR MAIS QUE ISSO É PROIBIDO.

O SIGILO FAZIA PARTE DO NOSSO ACORDO COM OS HUMANOS, EU SOUBE QUE OS SOBREVIVENTES RETORNARAM PARA A SUPERFÍCIE.

ELE HERDOU AS FORÇAS TANTO DOS HUMANOS QUANTO DOS REPTILIANOS...

KAMUI É O PRIMEIRO MESTIÇO A ALCANÇAR A MAIORIDADE!

MAS POR QUE A MÃE DO KAMUI NÃO FOI ENVIADA DE VOLTA?

ENTÃO É POR ISSO QUE ELE FOI ENVIADO PARA SE JUNTAR À EQUIPE GETTER.

HAA...

E SUA MÃE ESTÁ SERVINDO COMO REFÉM...

MAS ISSO NÃO É ALGO QUE ELE ESTÁ AUTORIZADO A FAZER AGORA...

ELE QUER VIVER COM SUA MÃE... SÓ ISSO.

KAMUI TEM APENAS UM DESEJO...

RELAXA, EU NÃO VOU FALAR SOBRE VOCÊ.

NÃO É SOBRE ISSO QUE ESTOU PREOCUPADO!

PARE ...!

EU VOU FALAR COM O IMPERADOR SOBRE ISSO!

O IMPERADOR NEM PERMITE QUE FALEM SOBRE ISSO...

MESMO QUE ELA SEJA UMA REFÉM, POR QUE NÃO PODE FALAR SOBRE ELA DENTRO DO IMPÉRIO?

ISSO NÃO É ESTRANHO?

DE QUE TIPO DE QUESTÕES VOCÊ ESTÁ FALANDO?

BEM... ISSO É...

HÃ?

HÁ QUESTÕES AINDA MAIS SÉRIAS ENTRE O IMPERADOR E KAMUI!

O PAI... DO KAMUI... É...

O PAI DELE É O IMPERADOR GORE ANTERIOR! KAMUI NA VERDADE É IRMÃO DO IMPE-RADOR!

SENHOR KAMUI, OS PREPARATIVOS ESTÃO COMPLETOS!

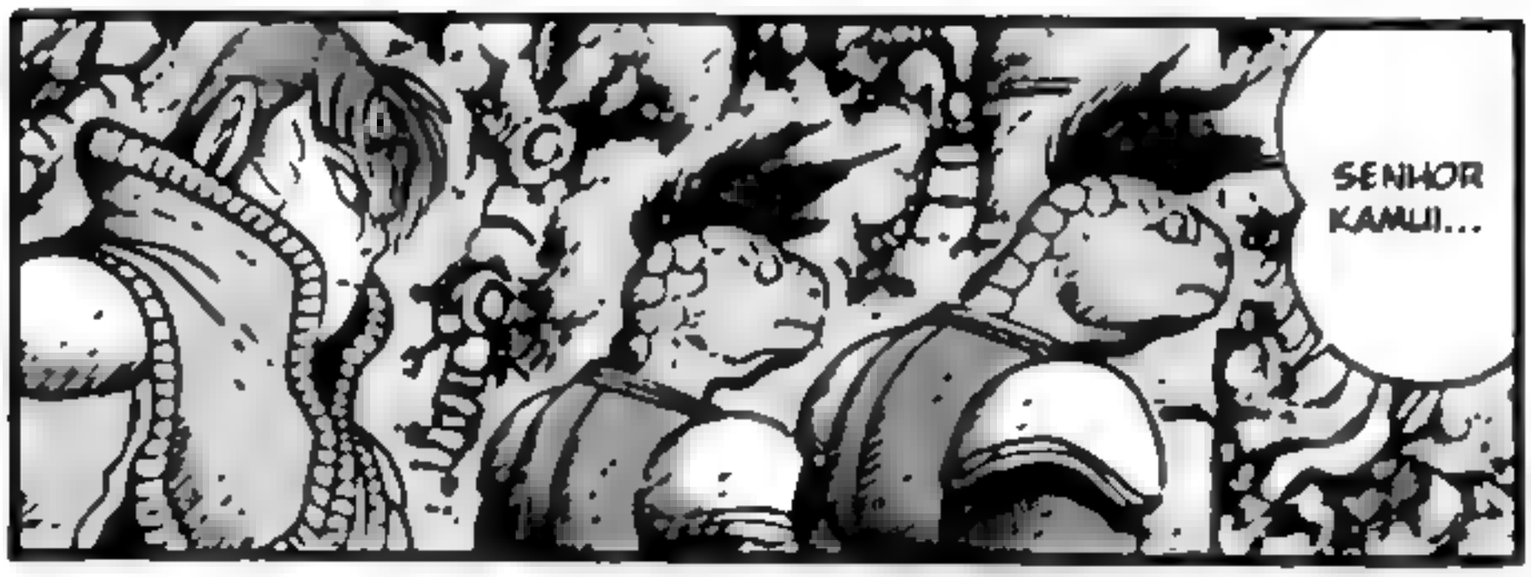
SENHOR KAMUI...

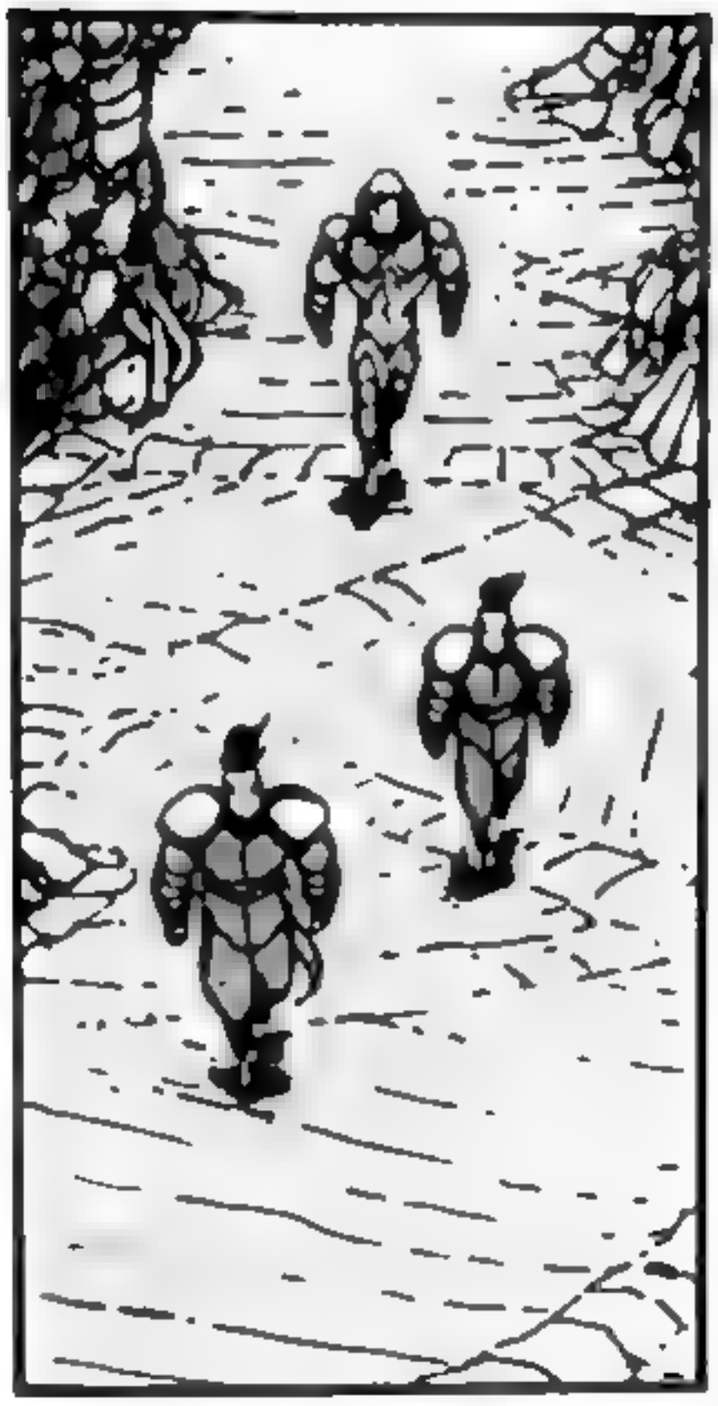

ESTAREMOS ESPERANDO PELO SENHOR.
POR FAVOR, VOLTE COM VIDA.

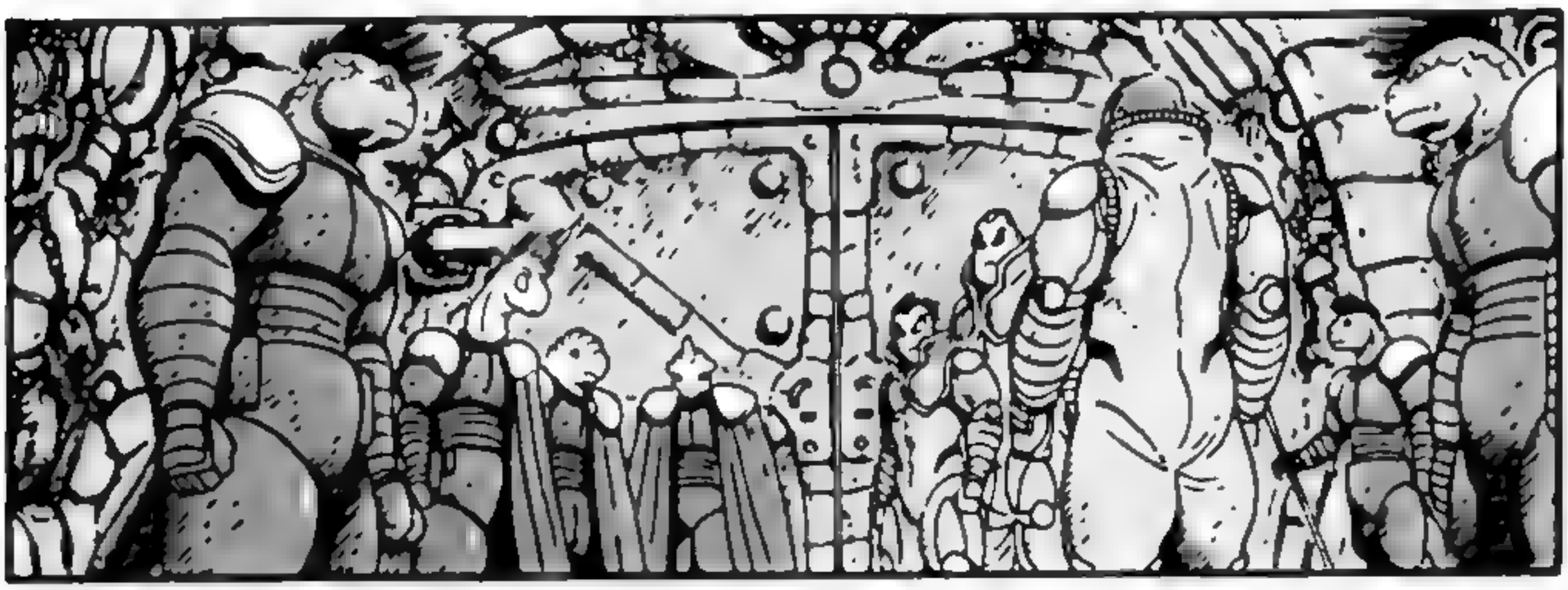

OS HUMANOS PARARAM DE REALIZÁ-LAS HÁ MUITO TEMPO.
UMA CERIMÔNIA DE DESPEDIDA, HEIN?

ESTÁ ATRASADO, KAMUI.

PERDÃO...

KAMUI É O SEGUNDO NA LINHA DE SUCESSÃO DO TRONO.

HEH...

PARE DE RECLAMAR.

É ASSIM QUE FAZEMOS AS COISAS NO IMPÉRIO.

ELE É INTELIGENTE E TEM UMA AMPLA EXPERIÊNCIA DE COMBATE...

E KAMUI É EXTREMAMENTE POPULAR.

EM OUTRAS PALAVRAS, SE O IMPERADOR GORE III MORRER, KAMUI SE TORNARÁ O NOVO IMPERADOR.

ELE É A CHAVE QUE NOS PERMITIRÁ RETORNAR À SUPERFÍCIE.

NO ENTANTO, KAMUI É VALIOSO DEMAIS PARA O IMPÉRIO.

POR CAUSA DISSO, NÃO TERIA SIDO UMA SURPRESA SE O IMPERADOR TIVESSE MATADO KAMUI QUANDO ASSUMIU O TRONO.

PORTANTO, O IMPERADOR OPTOU POR FAZER USO DELE.

POR ISSO O SONHO DE KAMUI DE VIVER COM SUA MÃE... É ALGO QUE O IMPERADOR NUNCA PODE PERMITIR QUE SE REALIZE...

ELE ESTÁ APENAS SENDO USADO, TENDO SUA MÃE COMO REFÉM. MAS ELE ACHA QUE ESTÁ TRABALHANDO PARA LIBERTÁ-LA

ACABEM COM O INIMIGO PELO FUTURO DA TERRA!

DEEM O SEU MELHOR! LUTEM COM BRAVURA!

UAU, ISSO É DEMAIS!

OLHA ISSO...

ALI ESTÁ O IMPE-RADOR.

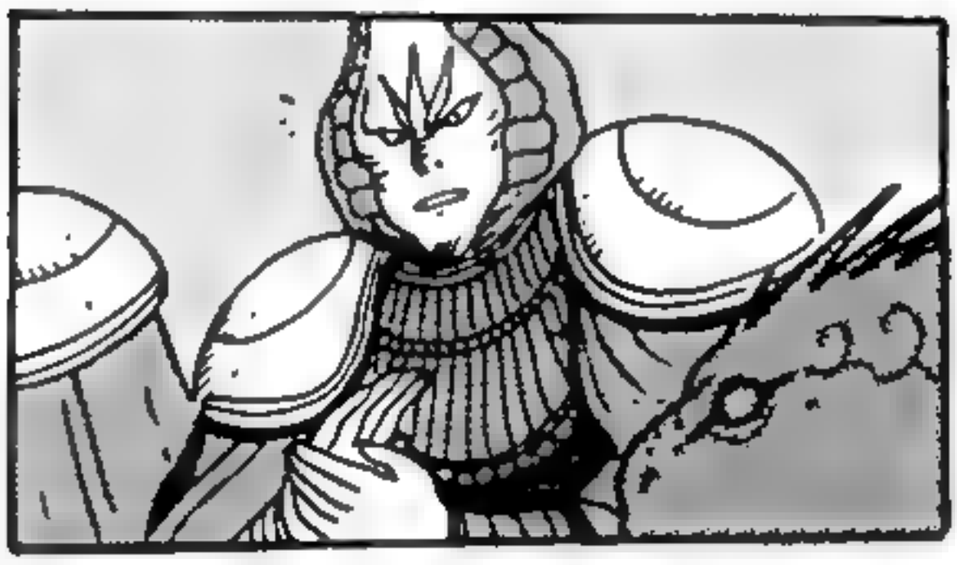

NÓS VAMOS LUTAR COM TUDO EM NOME DO IMPÉRIO DINOSSAURO TAMBÉM!

VIDA LONGA AO IMPE-RADOR!

QUERO QUE TODOS AQUI REUNI-DOS VIVAM E PROSPEREM JUNTOS!
OBRIGADO POR TEREM VINDO NOS VER!

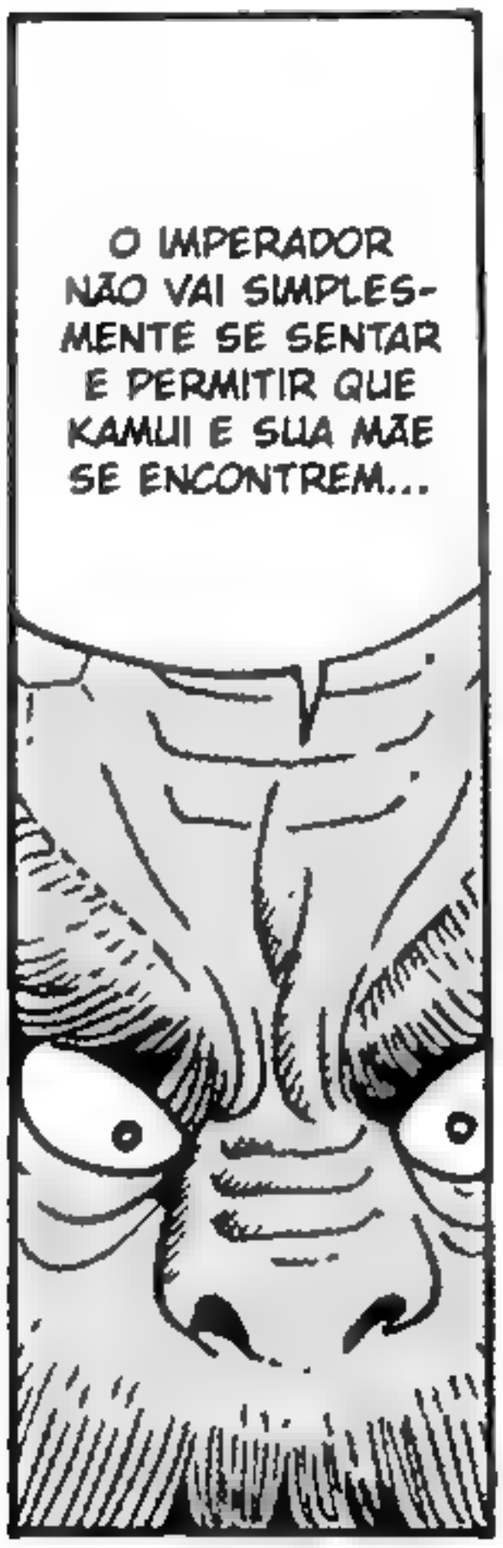
O IMPERADOR NÃO VAI SIMPLES-MENTE SE SENTAR E PERMITIR QUE KAMUI E SUA MÃE SE ENCONTREM...

NÃO É ASSUNTO PARA DEBA-TERMOS!
ESSE É UM PROBLEMA ENTRE OS REPTILIA-NOS E OS GOVERNOS HUMANOS!

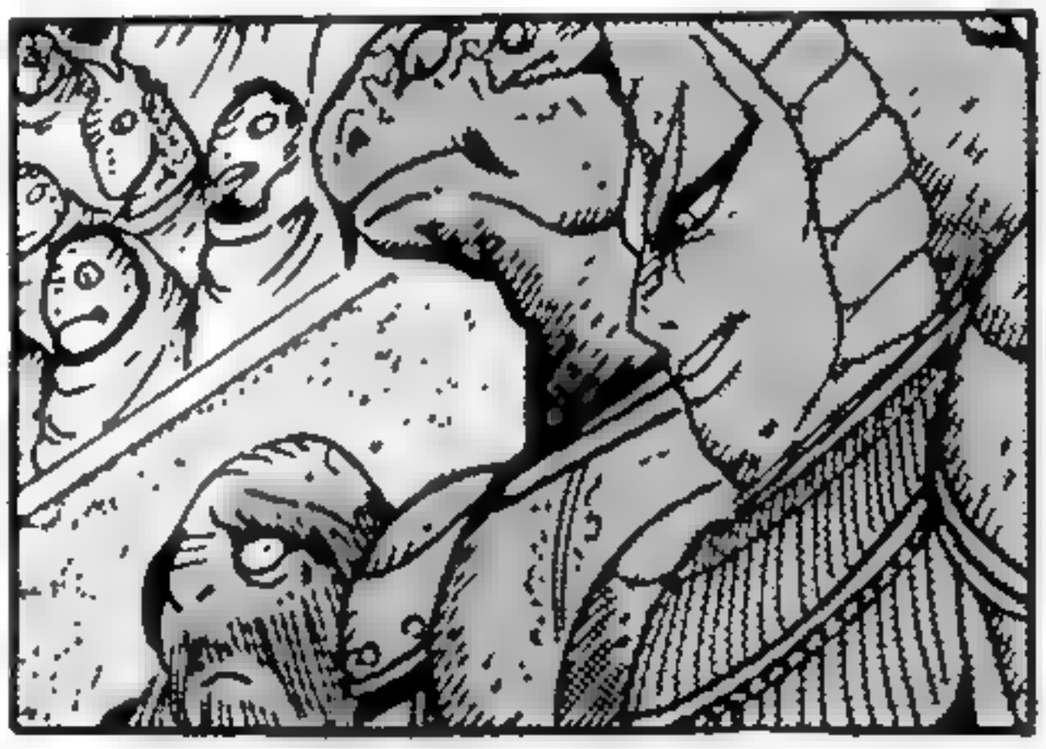

VOCÊ TÁ ME DIZENDO QUE MÃE E FILHO NÃO PODEM NEM SE VER QUANDO QUEREM?!
ISSO É RIDÍCULO!

VOCÊ VAI MESMO ACEITAR ESSE TIPO DE TIRANIA?!

É REVIGORANTE VER HUMANOS DEPOIS DE TANTO TEMPO POR AQUI!

OH! TEM ALGUNS HUMANOS BEM ALI!
AH...

OPA, COM LICENÇA! FOI MAL.

AH...
MUITO OBRIGADO, MESMO!
VOCÊS VIERAM NOS VER TAMBÉM?

O QUE VOCÊ ESTÁ FAZENDO?!

AHH...!

POR QUE VOCÊS NÃO SE JUNTAM A NÓS NO DESFILE?

TAKU-MA!

VENHAM, VENHAM!

URK!

NÃO SE METE, NÓS SOMOS AS ESTRELAS DAQUI HOJE!

AH!

AGORA ENTRE NA FILA E SE JUNTE AO DESFILE!

PRONTO, VAMOS ABAIXAR ESSE CAPUZ!

EU ESTAVA ME SENTINDO SOLITÁRIO AQUI!

KAMUI, NÃO TEM PROBLEMA INCLUÍ-LAS TAMBÉM, NÃO É?

TAKUMA...

MÃE...

KAMUI...

HÃ?

AGORA, VAMOS DAR AS MÃOS E MARCHAR JUNTOS!

VAMOS PRESTAR NOSSOS RESPEITOS À SUA MAJESTADE ANTES DE PARTIRMOS!

MAS QUE PILANTRA.

HEH HEH!

QUÊ?!

EI, VOCÊS AÍ, VENHAM TAMBÉM!

GLÓRIA AO IMPÉRIO DINOSSAURO!

VIDA LONGA AO IMPERADOR!

ARRGH!

MAIS QUE COISA...

Investida!!

Capítulo 11

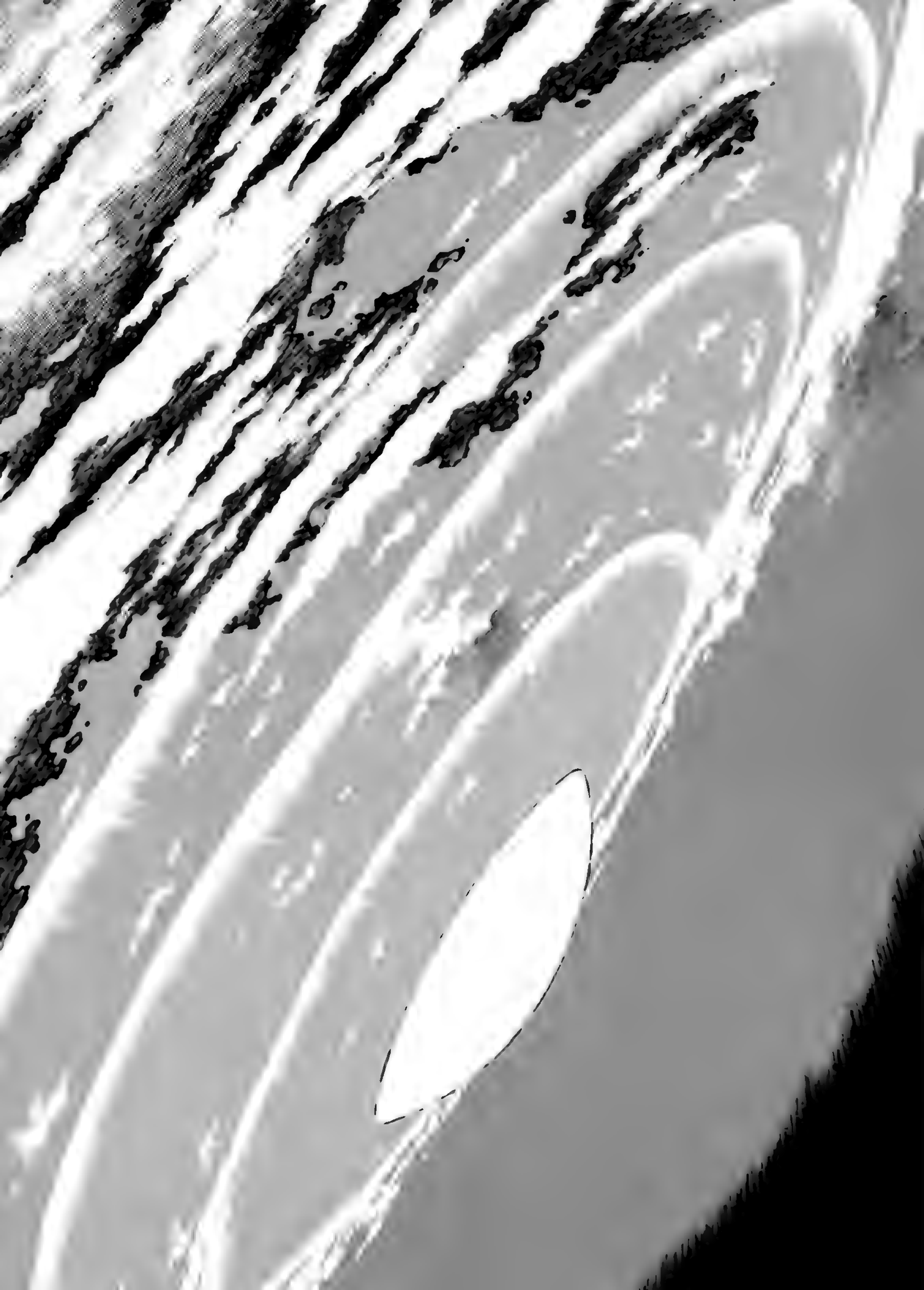

CIDADES POR TODA A SUPERFÍCIE ESTÃO SOFRENDO ATAQUES PESADOS!

A ZONA ESTÁ EMITINDO UMA ENORME QUANTIDADE DE ENERGIA PODEROSA!

ELES PRETENDEM DESTRUIR TODA A CIVILIZAÇÃO DA TERRA, NÃO IMPORTA O CUSTO!

NÃO HÁ NADA MAIS QUE POSSAMOS FAZER PARA IMPEDIR ISSO!

AAH!

O PODER DA ZONA ESTÁ CRESCENDO A CADA MINUTO.

NÃO TEMOS COMO ADIAR MAIS AINDA!

ESTAMOS APOSTANDO TUDO NESSA OPERAÇÃO!

NA FORÇA COMBINADA DA HUMANIDADE E DOS REPTILIANOS!

TODAS AS NAVES, EVACUEM A ÁREA!

O ANEL ESTÁ COMEÇANDO A GIRAR!

OU ENTÃO, SERÃO PEGAS PELAS ONDAS DE ENERGIA!

O ANEL CONTINUA A ACELERAR SOZINHO!

O CODINOME DESTA OPERAÇÃO É "JURA DEAD"!

ESSE É... O ÚNICO JEITO DA HUMANIDADE... E DE TODAS AS VIDAS NA TERRA... SOBREVIVEREM...

INVADAM O CENTRO DA ZONA E REVELEM A VERDADEIRA FORMA DO NOSSO INIMIGO... O VERDADEIRO PODER DELES... E OS DETENHAM!

E AINDA DIZ: "TODA A VIDA NA TERRA"...

A HUMANIDADE ESTARÁ CONDENADA...

TSC!

GETTER ...

DEPENDE DE VOCÊ

VOCÊ ESTÁ ASSUSTADO, TAKUMA?

NÓS VAMOS VOAR DIRETO PRO DESCONHECIDO.

ESTÁ QUASE NA HORA.

N-NÓS VAMOS FICAR MESMO BEM...?

SIM... ESTOU PRATICAMENTE ME MIJANDO DE MEDO.

PARA NÓS, MORRER PELO IMPÉRIO É A MAIOR ALEGRIA POSSÍVEL!

HAHAHA! ACHO QUE OS HUMANOS PENSAM MESMO EM SUAS PRÓPRIAS VIDAS ANTES DE QUALQUER OUTRA COISA!

NÃO SEI SE VOCÊS SERÃO ÚTEIS COMO NOSSO SUPORTE.

MAS ALGUÉM MORTO NÃO É CAPAZ DE FAZER NADA.

VOCÊS DIZEM QUE MORRER É A MAIOR ALEGRIA POSSÍVEL ...

ALGUÉM COMO VOCÊ NÃO VAI LONGE PILOTANDO O GETTER!

UH!

PAREM DE PAPO-Ffurado!

VOCÊ, UH!

QUEM VOCÊ ESTÁ CHAMANDO DE "SUPORTE"?!

NÃO IMPORTA COMO... NÓS VAMOS ENTRAR NA ZONA E VOLTAR COM OS SEGREDOS DELES.

EU NÃO VOU DEIXAR NINGUÉM MORRER!

TODA A VIDA... SERÁ DIZIMADA.

CASO CONTRÁRIO, A TERRA SERÁ ENGOLIDA E DESTRUÍDA.

KAMUI...

O BURACO NA ZONA ESTÁ SE ABRINDO!

AINDA NÃO!
UWAH!

VOLTEM!
NÃO ENTREM AINDA!

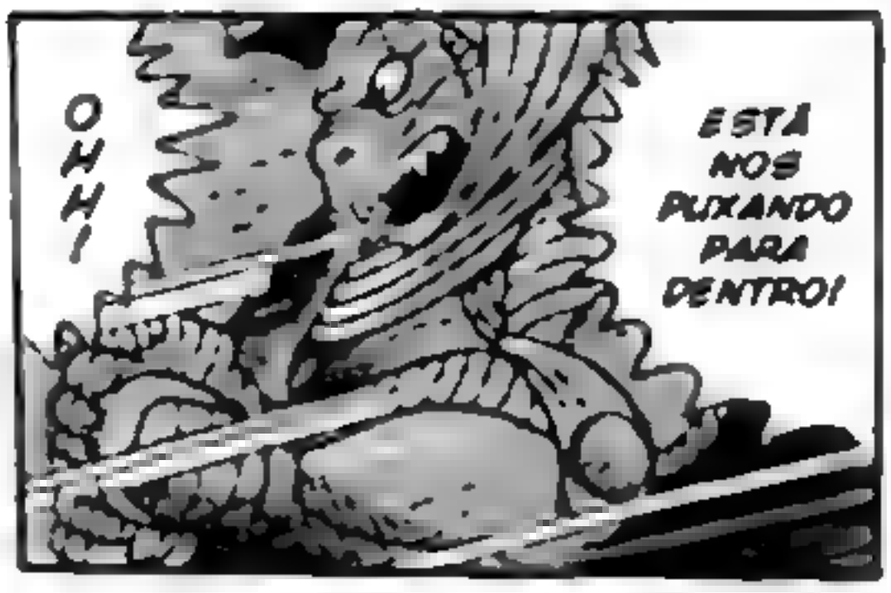
OHH!
ESTÁ NOS PUXANDO PARA DENTRO!

MAS QUE PODER É ESSE?!

ESSA COISA DE REPENTE COMEÇOU A EMITIR ALGUM TIPO DE ENERGIA ESTRANHA!

SE LIGA! VOCÊS SERÃO DESPEDAÇADOS!

VAMOS ENTRAR PRIMEIRO! WHOA!

!?

OS GETTERS SERÃO CONSUMIDOS SE FOREM AGORA!

ESTAMOS DETECTANDO SUA ASSINATURA ENERGÉTICA!

TEM ALGO SAINDO DE DENTRO DO ANEL!

VAI FICAR TUDO BEM! ELES DEVEM SER CAPAZES DE ATRAVESSAR ISSO E INVADIR A ZONA!!

NÓS NÃO PODEMOS ESPERAR MAIS!

THUNDER BOMBER!

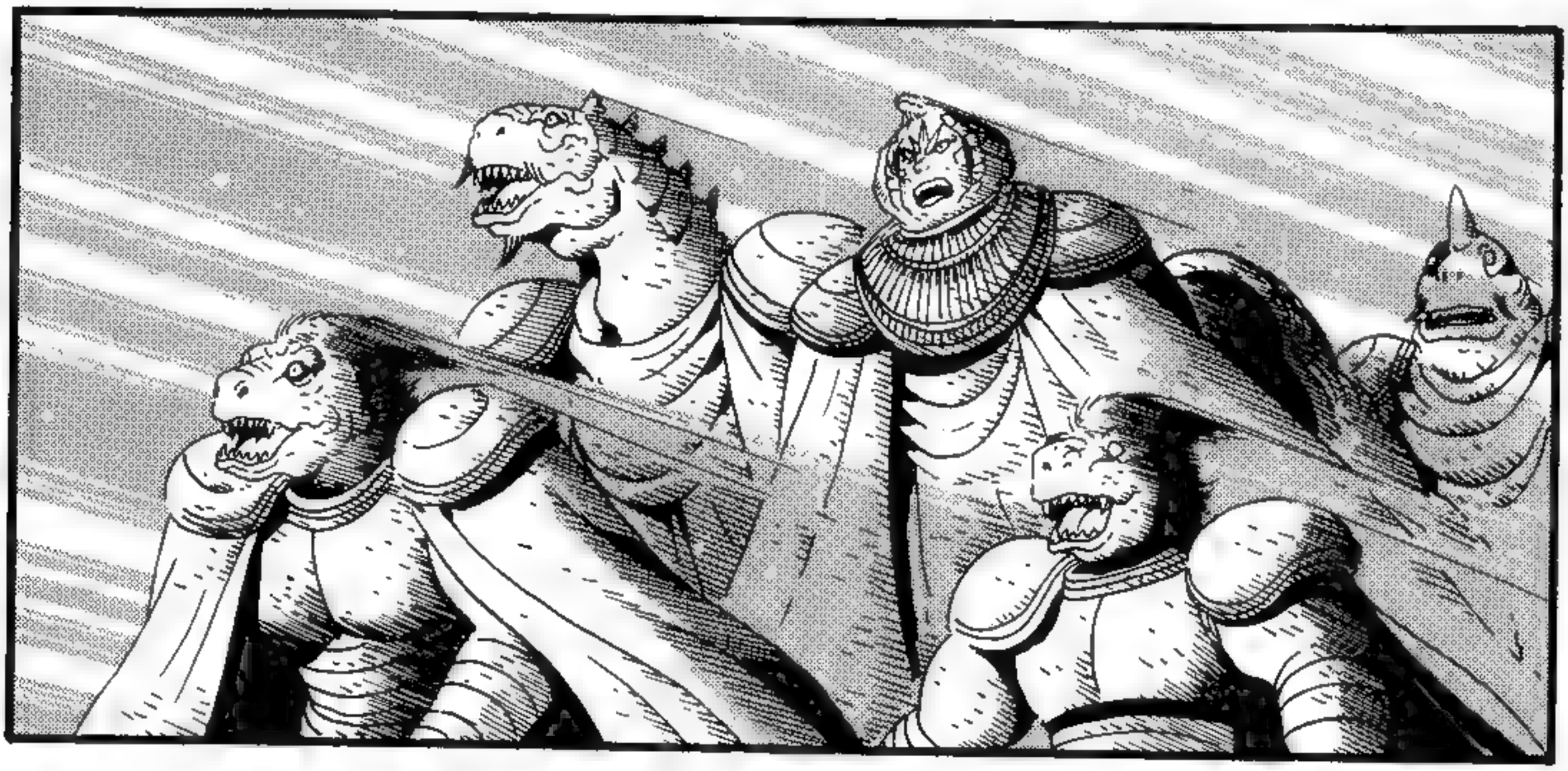

NÃO HÁ RESPOSTA...!

ELES SE FORAM!

AINDA ERA CEDO DEMAIS PARA ENTRAR...

CEDO DEMAIS...

A EQUIPE GETTER ENTROU NA ZONA!

COMAN-DANTE JIN! A EQUIPE GETTER...!

É MESMO ...?

NÓS JÁ FIZE-MOS TUDO QUE PODÍAMOS...

NÃO PODEREMOS CONTATÁ-LOS DURANTE A MISSÃO!

ENTENDO.

AGORA QUE ENTRARAM NA ZONA, A EQUIPE GETTER É A ÚNICA QUE ESTÁ BRILHANDO NO MOMENTO...
ESTA É A PRIMEIRA VEZ QUE ME SINTO TÃO IMPOTENTE EM UMA BATALHA.
EU ME PERGUNTO... SE ESTOU VIVO.

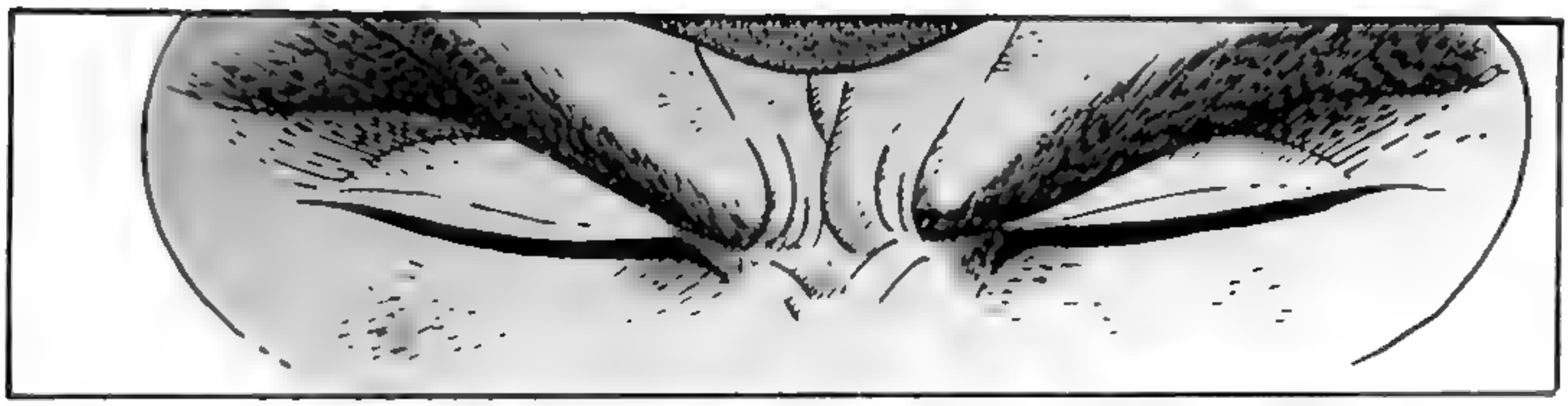

KUH ...!

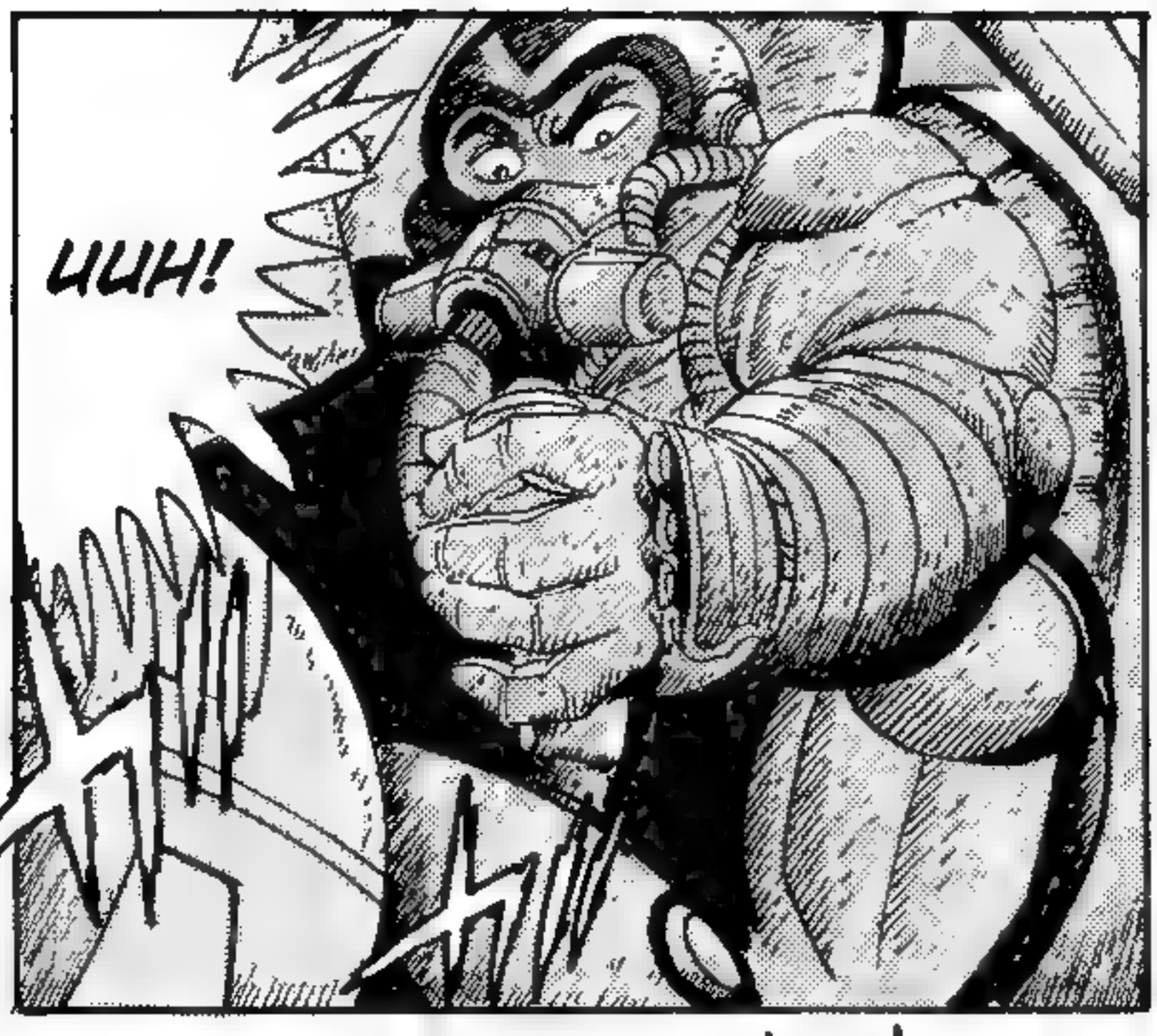
UUH!

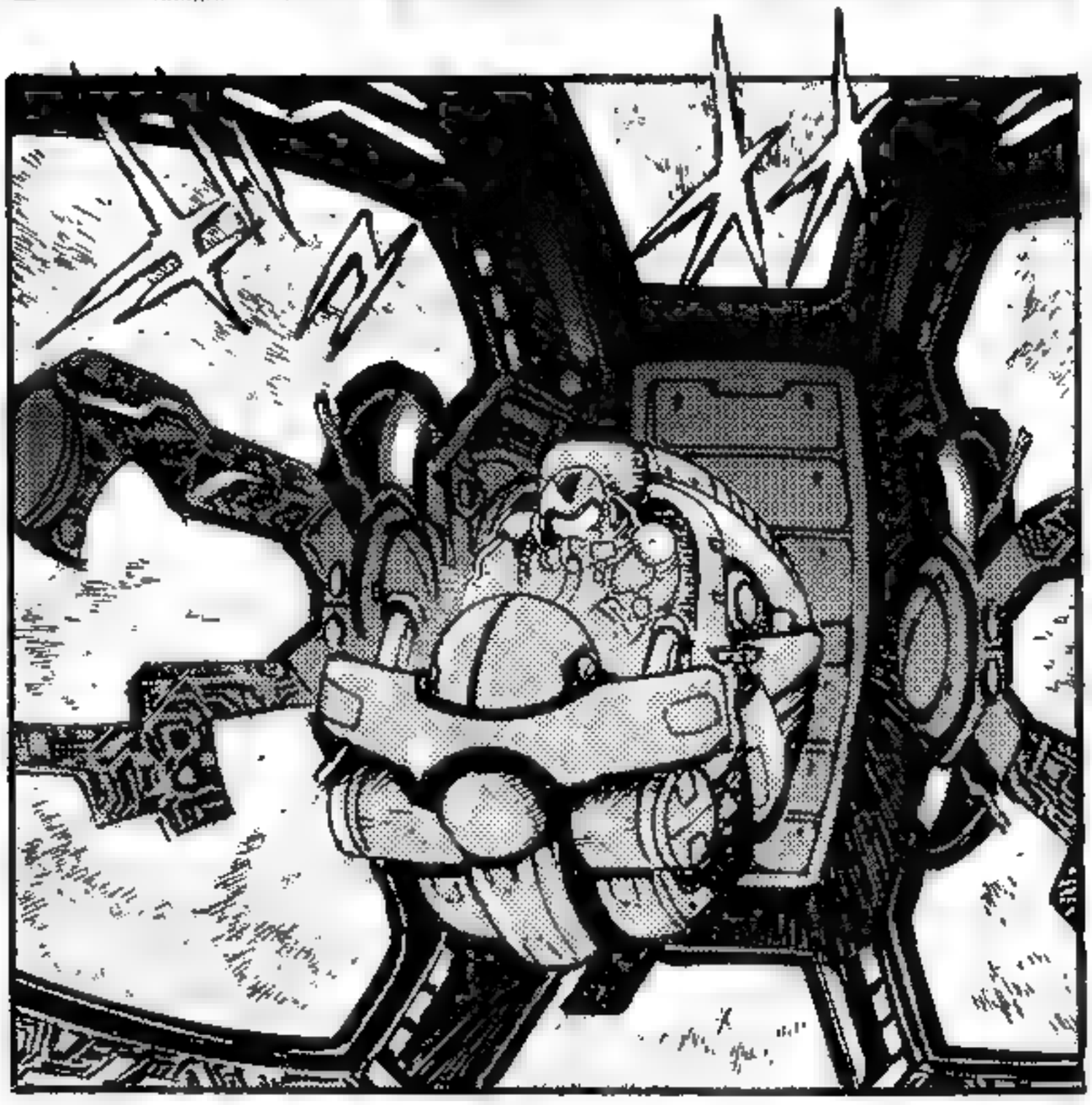

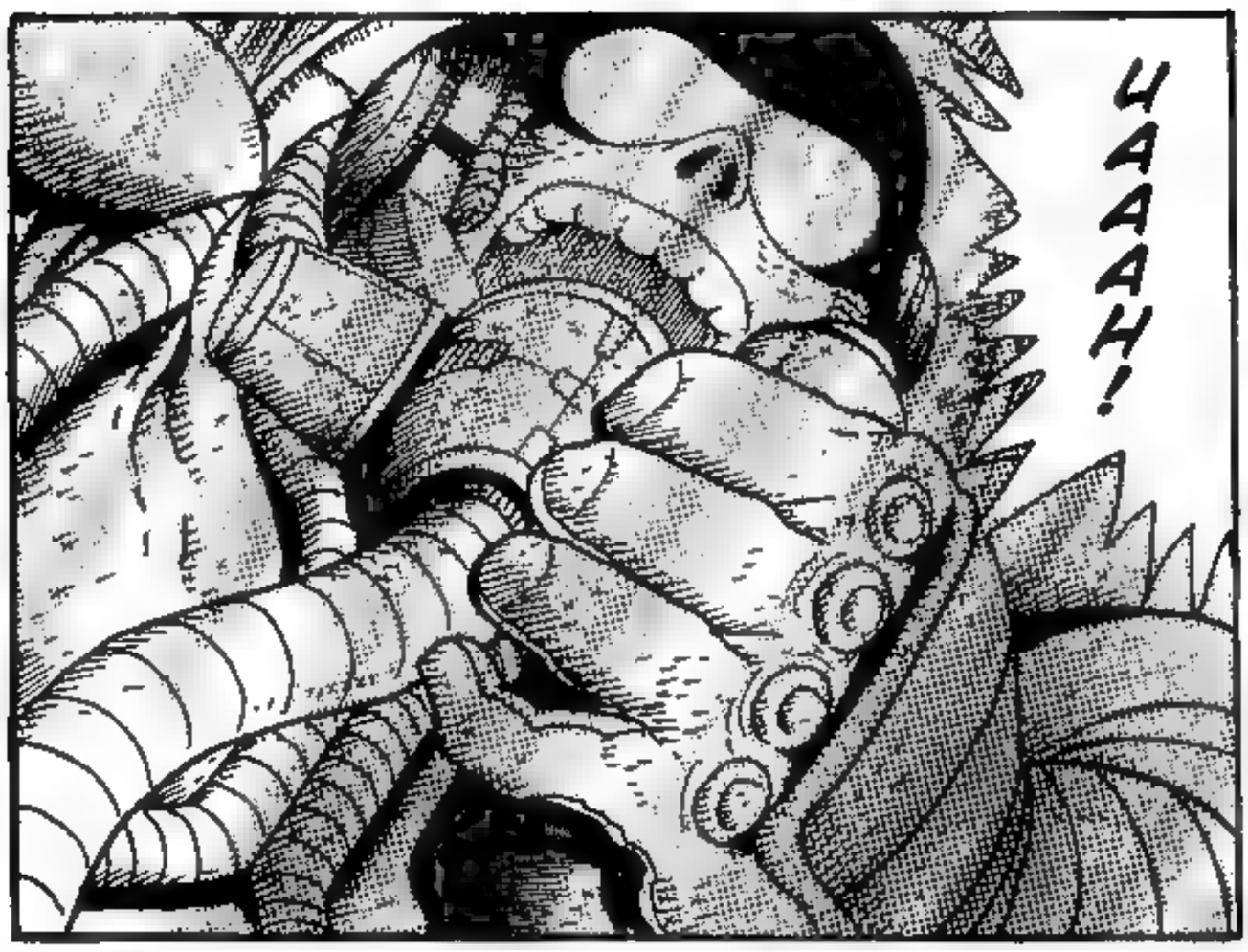
UAAAH!

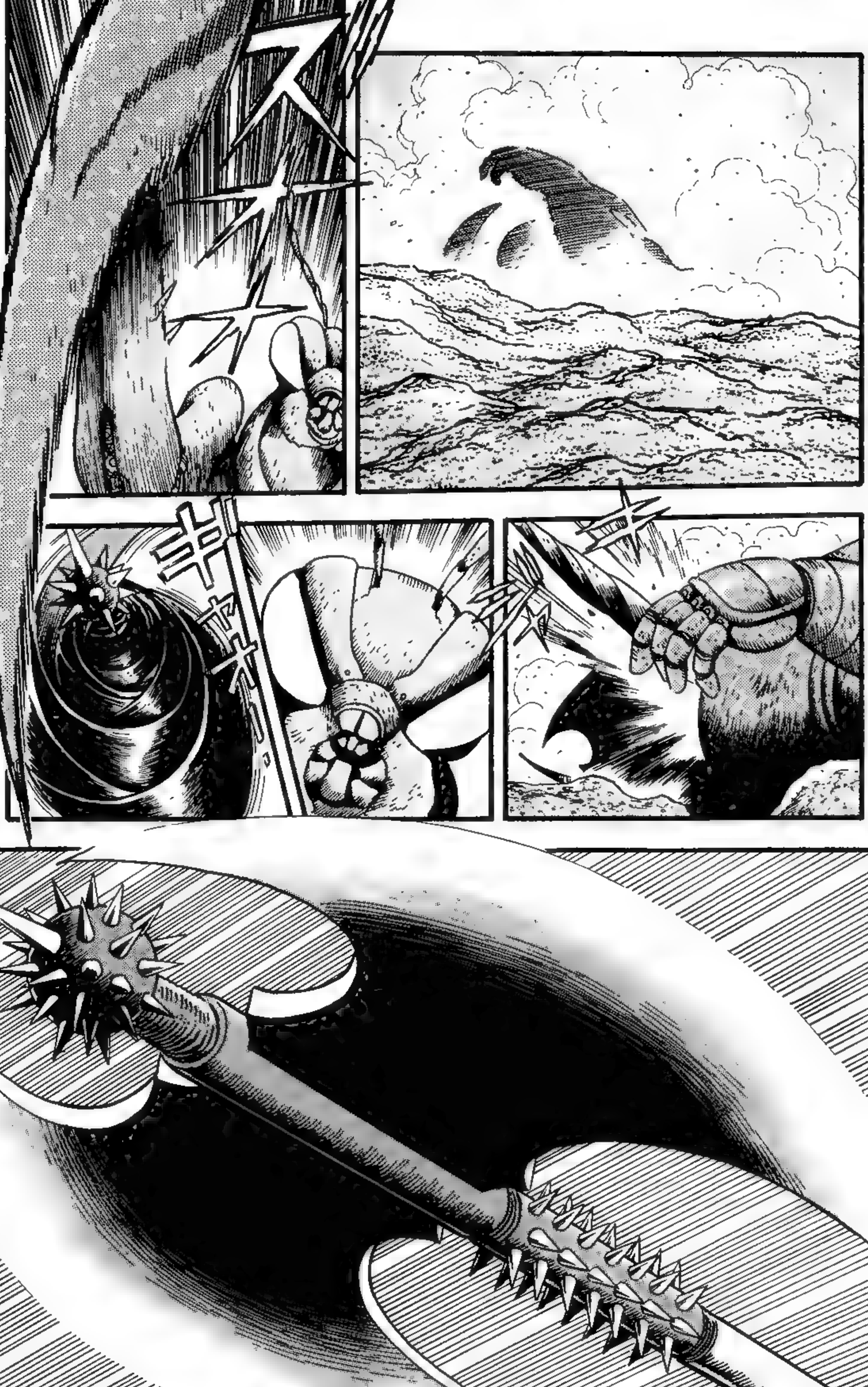

NÓS CONSEGUIMOS ATRAVESSAR O ESPAÇO-TEMPO...?

VOCÊ PARECE INTEIRO, TAKUMA...

GOLPE FINAL.

ESTILO NITEN...

PARECE QUE ESTA NÃO É A TERRA.

EU VI TRÊS PLANETAS ENQUANTO ESTÁVAMOS CAINDO...

NÃO TENHO CERTEZA ...

VIAJAR ATRAVÉS DO ESPAÇO-TEMPO NÃO É UM CHOQUE COMUM...

É SURPREENDENTE QUE AINDA ESTEJAMOS VIVOS!

ONDE ELE ESTÁ ...?

O GETTER-SAURO...

EU NÃO TIVE TEMPO PARA ME PREOCUPAR COM ELES.

EU PRECISO DESCANSAR UM POUQUINHO...

PARECE ATÉ QUE TODOS OS OSSOS DO MEU CORPO FORAM QUEBRADOS.

NÃO TENHO... MAIS FORÇAS.

O QUÊ?!

O INIMIGO ESTÁ VINDO.

NÃO DIGA ISSO, TAKUMA.

KAMUI, FAÇA ALGUMA COISA!

FERROU... EU NÃO TENHO MAIS FORÇA ALGUMA DEPOIS DAQUELE ÚLTIMO ATAQUE!

MAS QUE PORRA?!

BAKU!

MEUS BRAÇOS... PARECE QUE ESTÃO QUEBRADOS. NÃO CONSIGO MOVÊ-LOS.

PERDÃO ...

A GENTE VAI MESMO MORRER DESSE JEITO?!

NÃO!

EM UM LUGAR DO QUAL NÃO SABEMOS NADA...

SEM DESCOBRIR COISA ALGUMA...

ACABOU...

FOGO!

COMO ASSIM?!

HELI-CÓPTE-ROS?!

YAAH!
UOOOHH!
OHH!

THE HUNT

NÓS ESTAMOS... NA TERRA?!

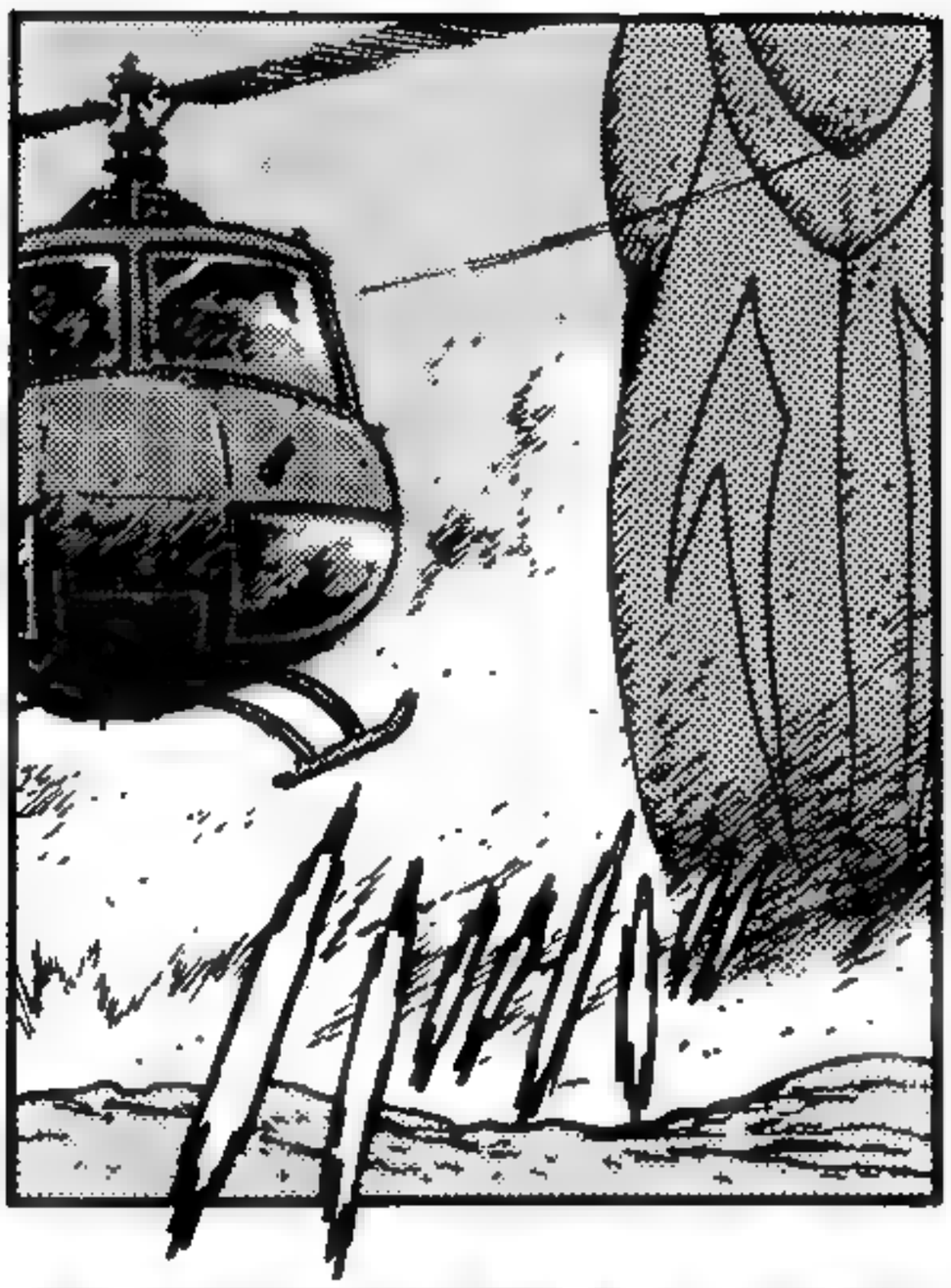

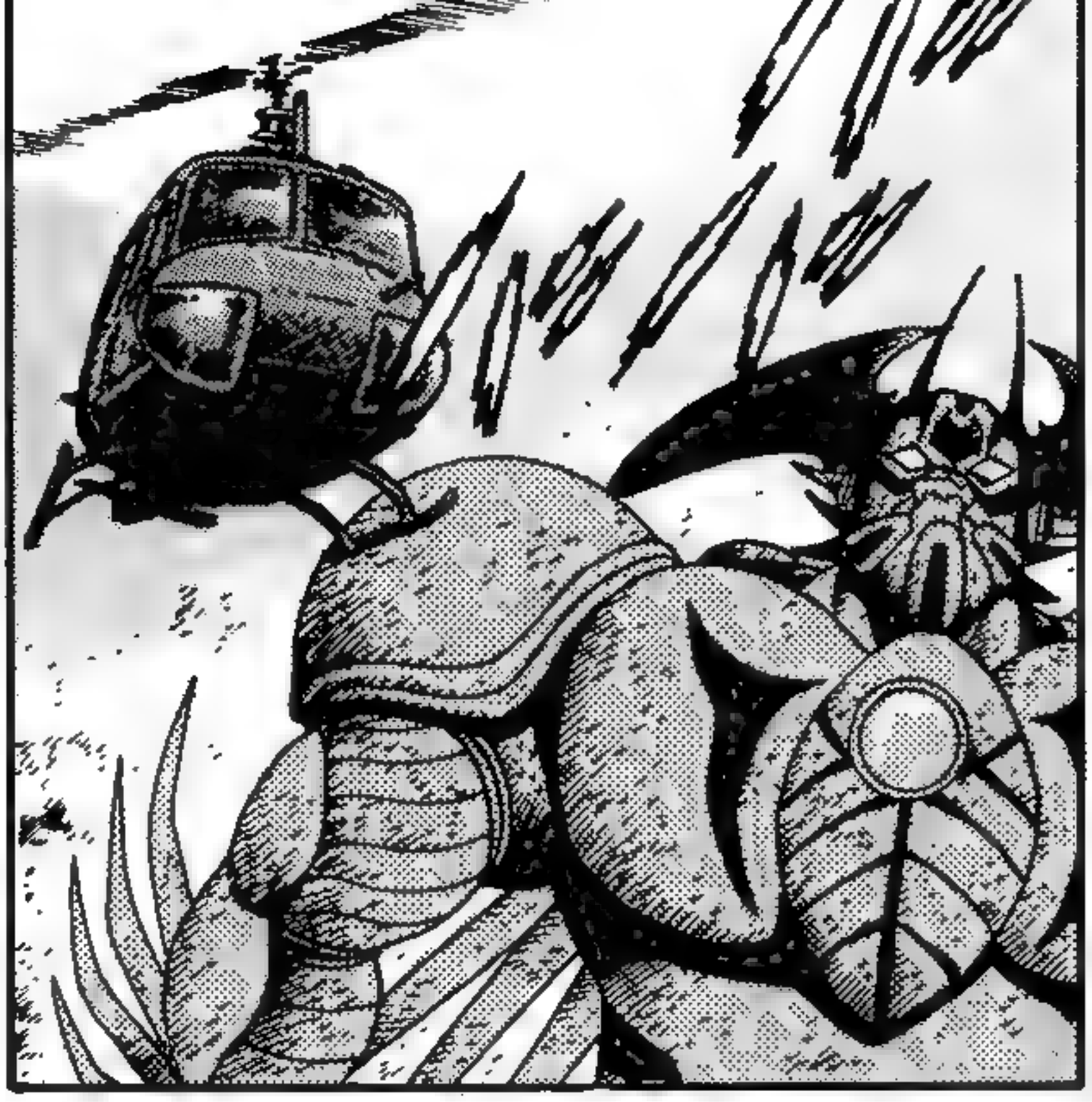

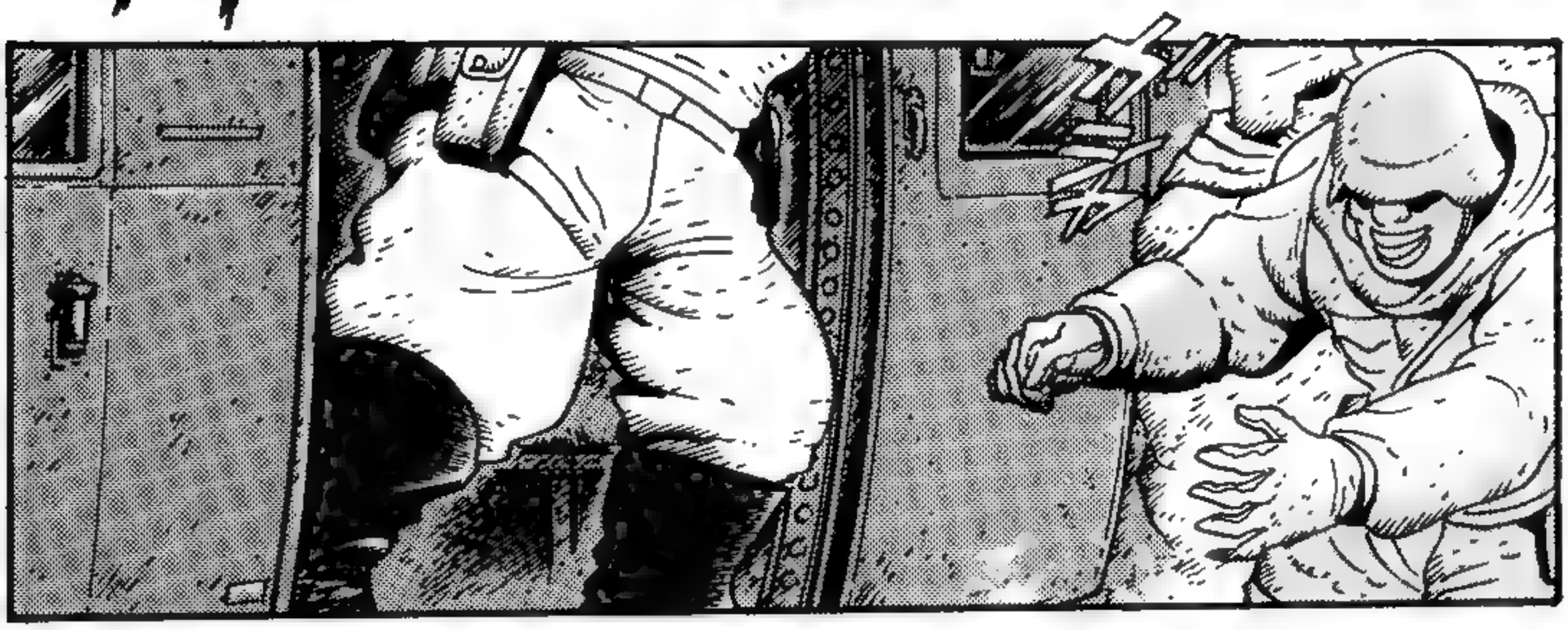

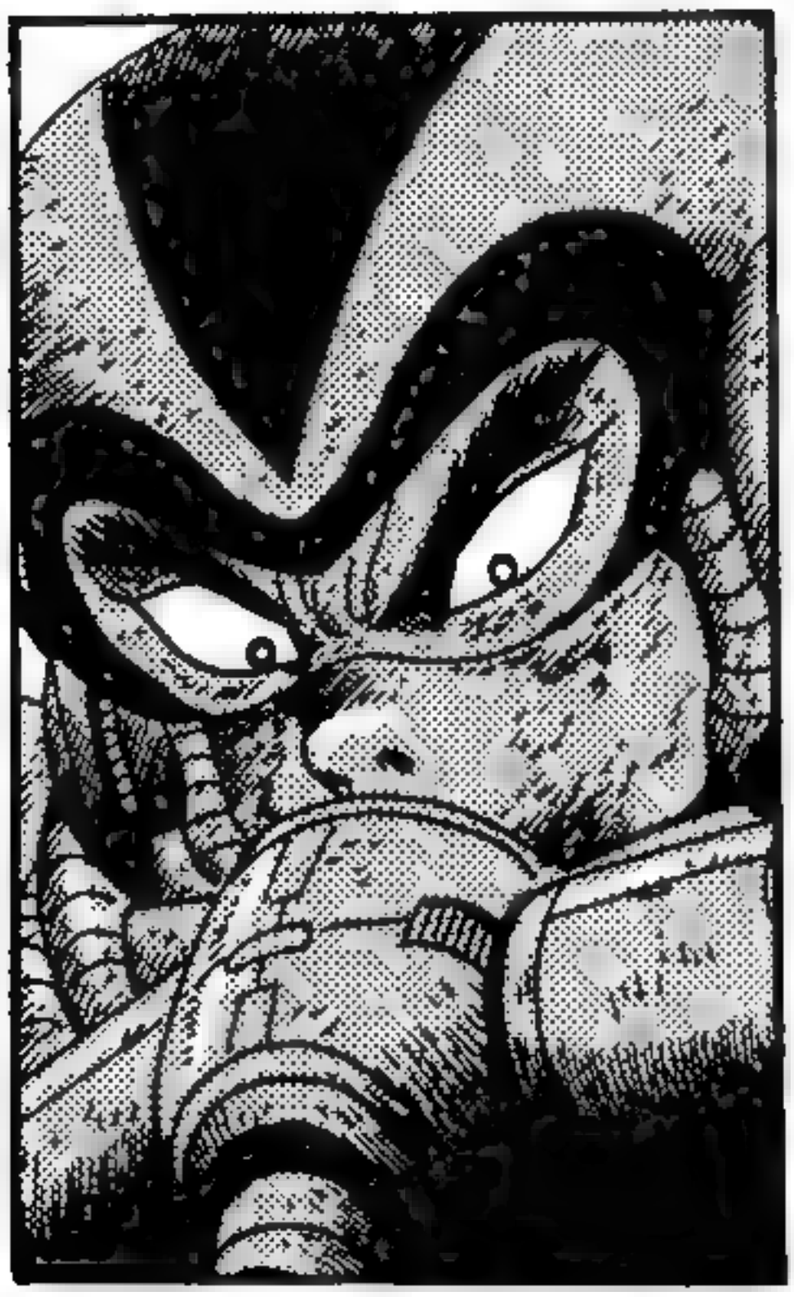

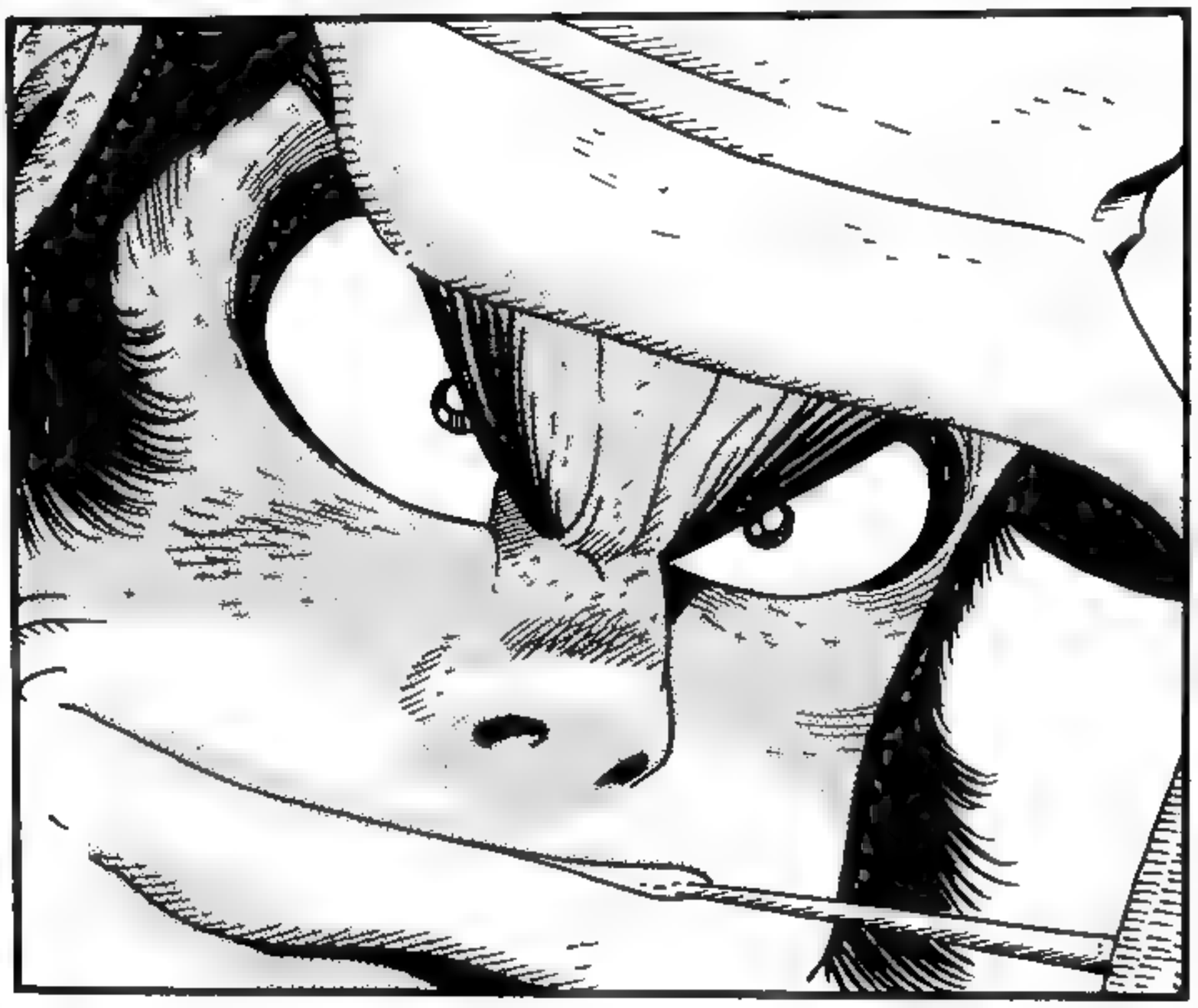

CORONEL TOMOE, SUA CAPA E CAPACETE!

ESTAVA ESPERANDO POR VOCÊ, GETTER ROBO!

Capítulo 12

A Cruzada Interestelar

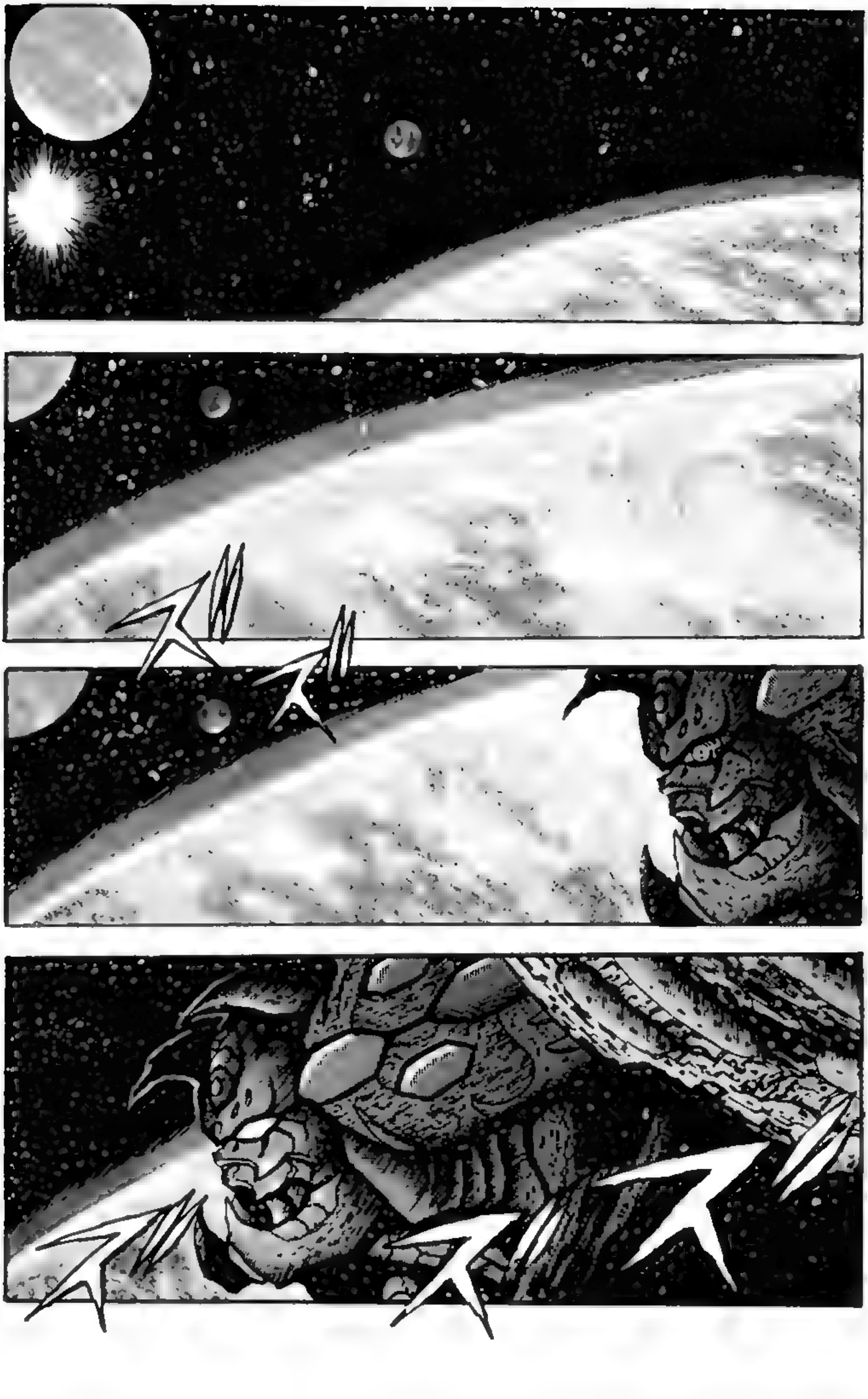

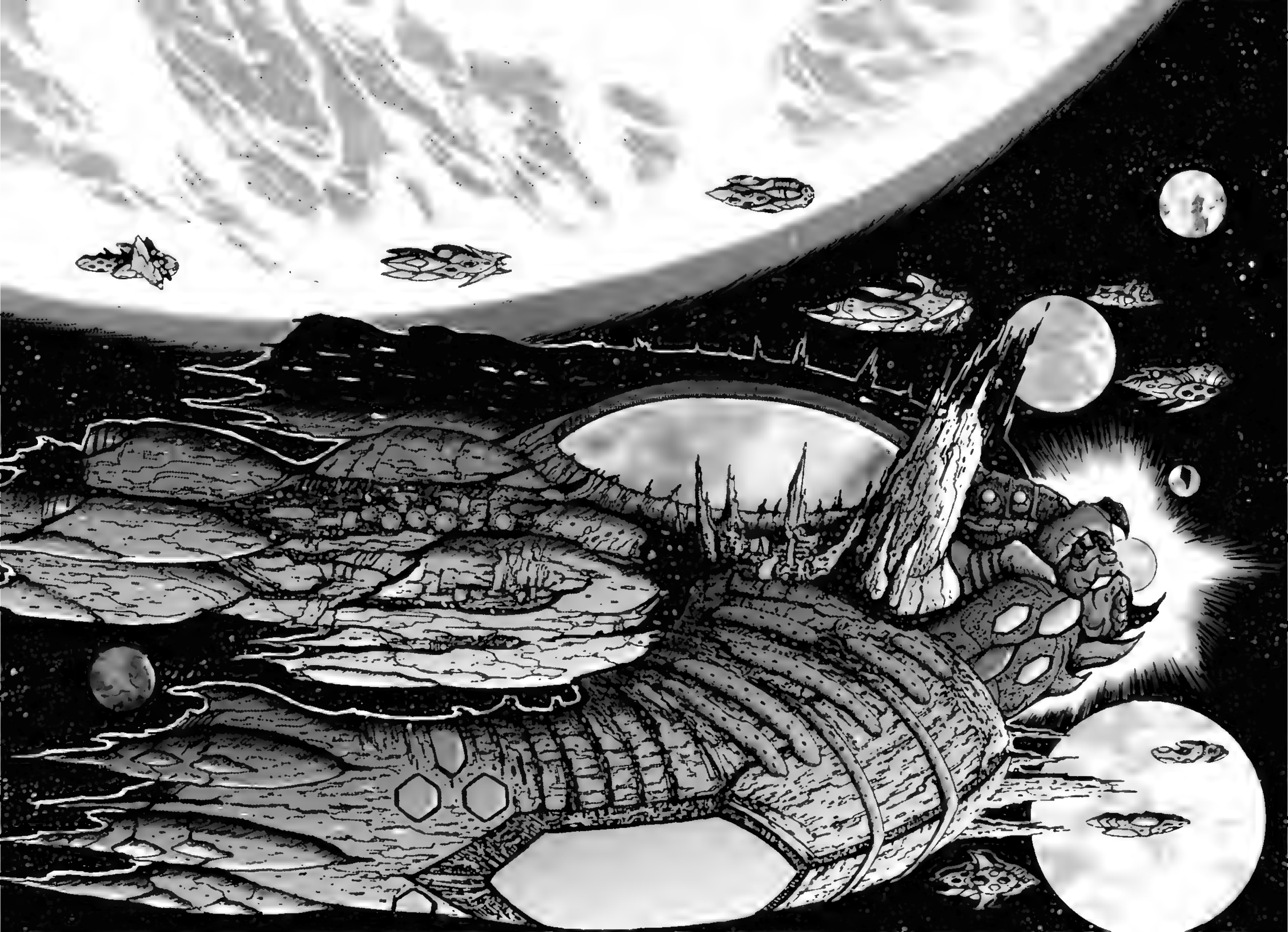

COMO ESTAMOS? PODEMOS NOS MOVER?

NÃO PARECE QUE TEREMOS PROBLEMA EM NOS MOVER NA SUPERFÍCIE.

NÃO TENHO CERTEZA SE CONSEGUIREMOS LUTAR OU NÃO.

MAS SOFREMOS DANOS PESADOS ...

NESSE CASO... ACHO QUE É MELHOR ASSUMIRMOS QUE ENTRAMOS NA DIMENSÃO DO INIMIGO.

ATRAVESSAMOS O ESPAÇO-TEMPO MESMO?

MAS ONDE NÓS ESTAMOS EXATAMENTE?

NÃO SEI... MAS NÃO CONSEGUIMOS CONTATAR O IMPÉRIO.

PARECE QUE VOCÊ ESTÁ CERTO!

GUH!

AH!

ESTAMOS SOB ATAQUE!

!?

E PARA ONDE VOCÊ PLANEJA FUGIR?!

VAMOS SAIR DAQUI!

UWAAH!

FAÇA ALGUMA COISA!

SE EU PUDESSE FAZER ALGUMA COISA...

ENTÃO EU JÁ TERIA FEITO!

UHH

ELES ESTÃO VINDO!
AAH!
ドシュ

UWAH!

EU PENSEI QUE NÓS FOSSEMOS MORRER!

POR QUE DEMO-RARAM TANTO?!

PENSEI QUE RECEBE-RÍAMOS AO MENOS UM "OBRIGADO" POR VIR RESGATAR VOCÊS!

ISSO É TUDO O QUE TEM A DIZER?

ACHO QUE NÃO PRECISA-VAMOS TER VINDO!

VOCÊ ESTÁ BEM, GETTER-SAURO?

SIM, DE ALGUMA FORMA...!
PARECE QUE PODE SE MOVER!

SEPAREM-SE E FUJAM PARA AS NUVENS!

O QUÊ?!

A UNIDADE DOIS FOI PEGA!

KUH!

NA MORAL, POR QUE VOCÊS, LAGARTOS, SÃO SEMPRE TÃO LERDOS?!

O MOTOR PRINCIPAL DA UNIDADE DOIS DES-LIGOU!

NÓS VAMOS ATRAVESSAR A MONTANHA!

AAH!

NUOHH!

OHH!

GUGYAH!

VAI!

ESSA COISA É GRANDE PRA PORRA!
VAMOS TER PROBLEMAS MAIS TARDE SE NÃO CUIDARMOS DISSO AGORA!

WHOA!!

BAKU, AGORA!

OHH!

GETTER KHAN!

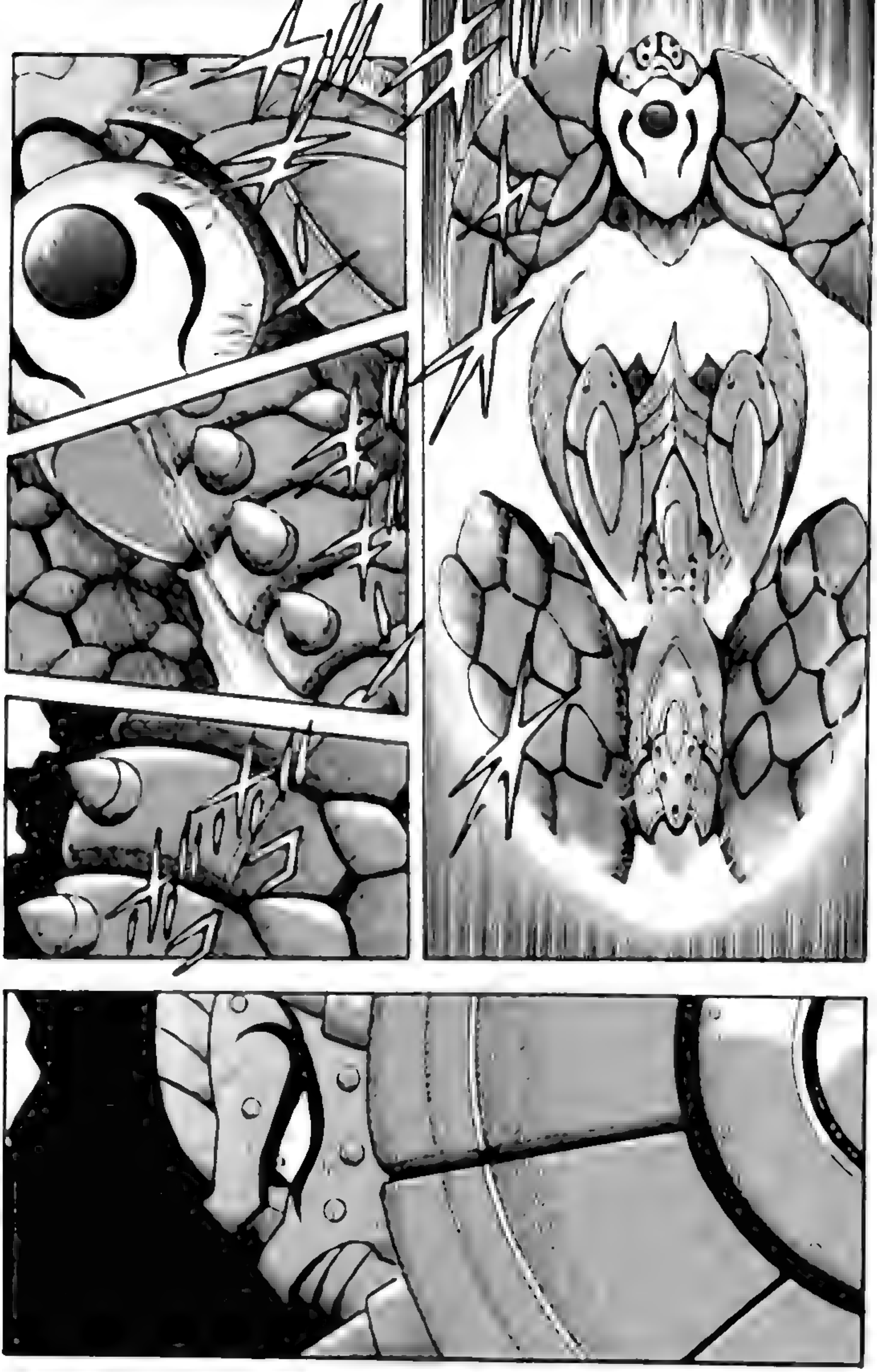

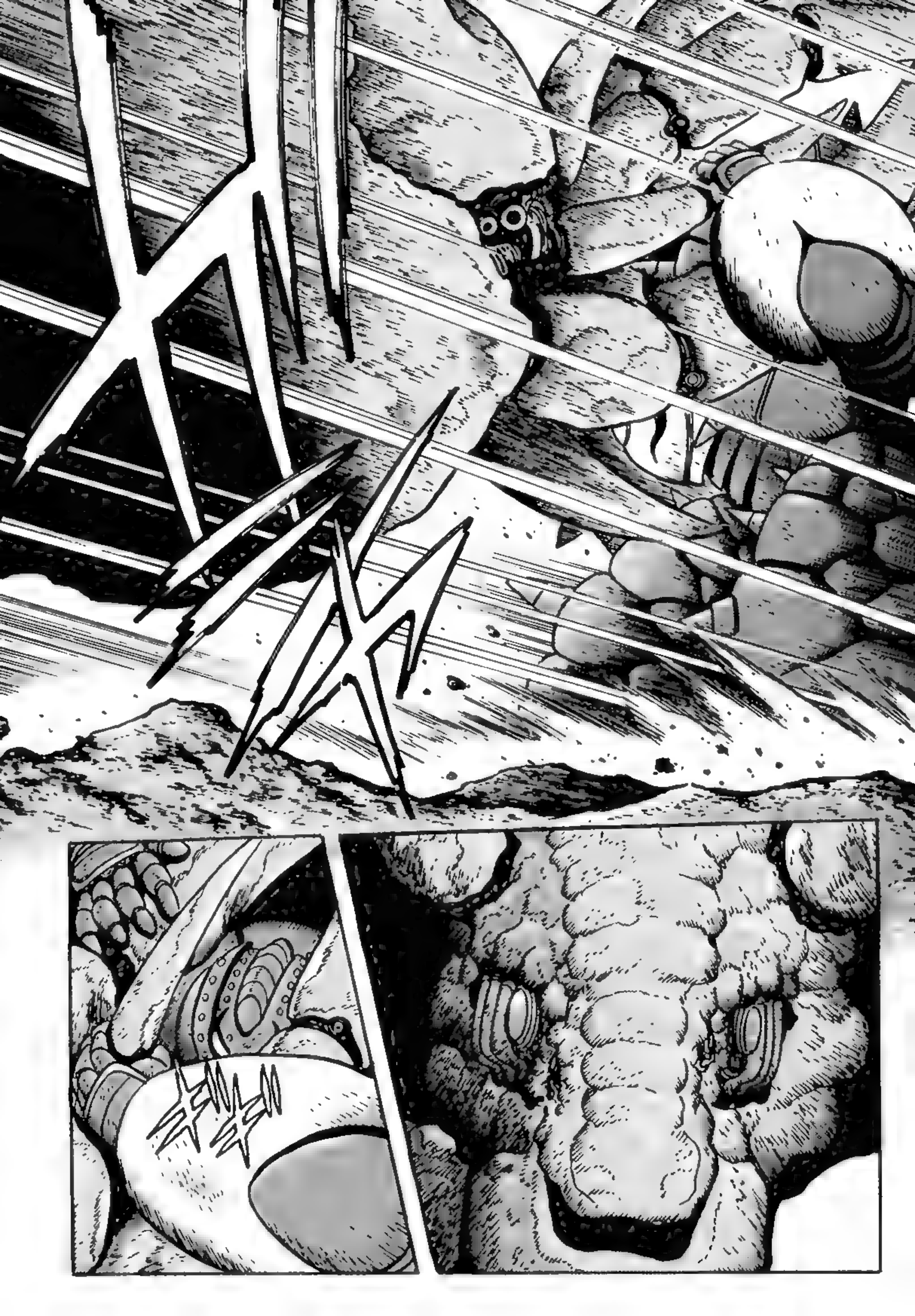

OH!

GII!

GYUOH!

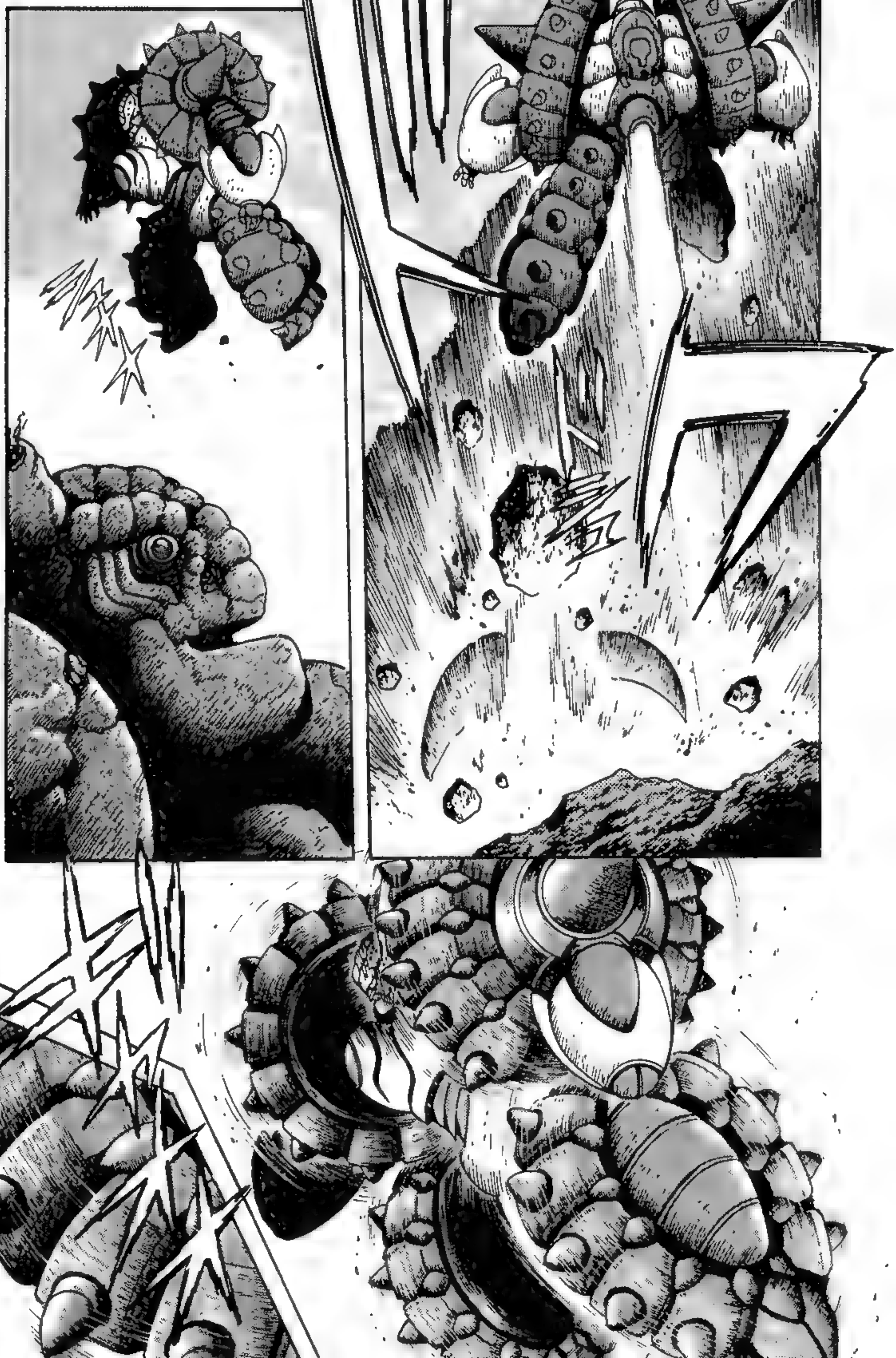

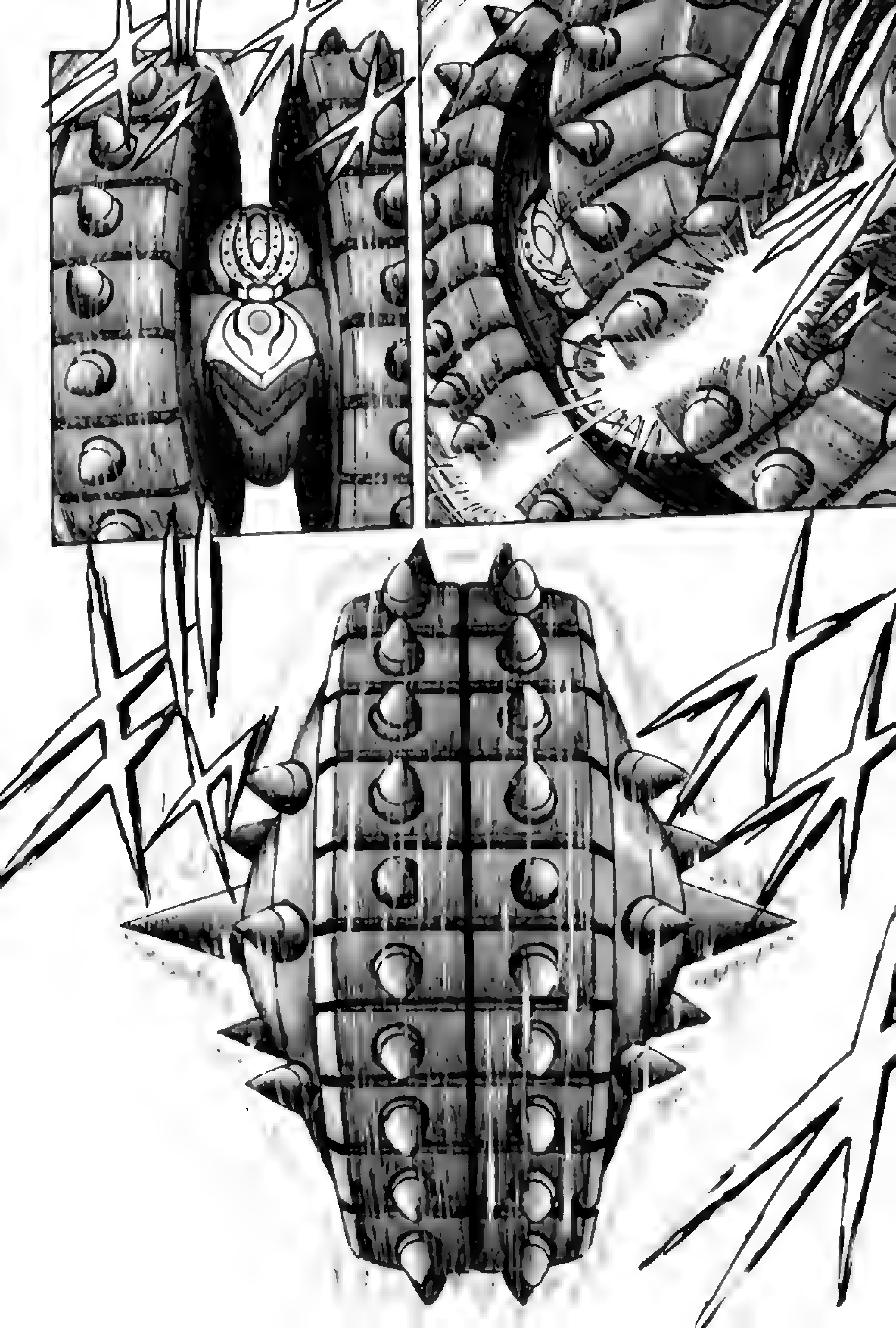

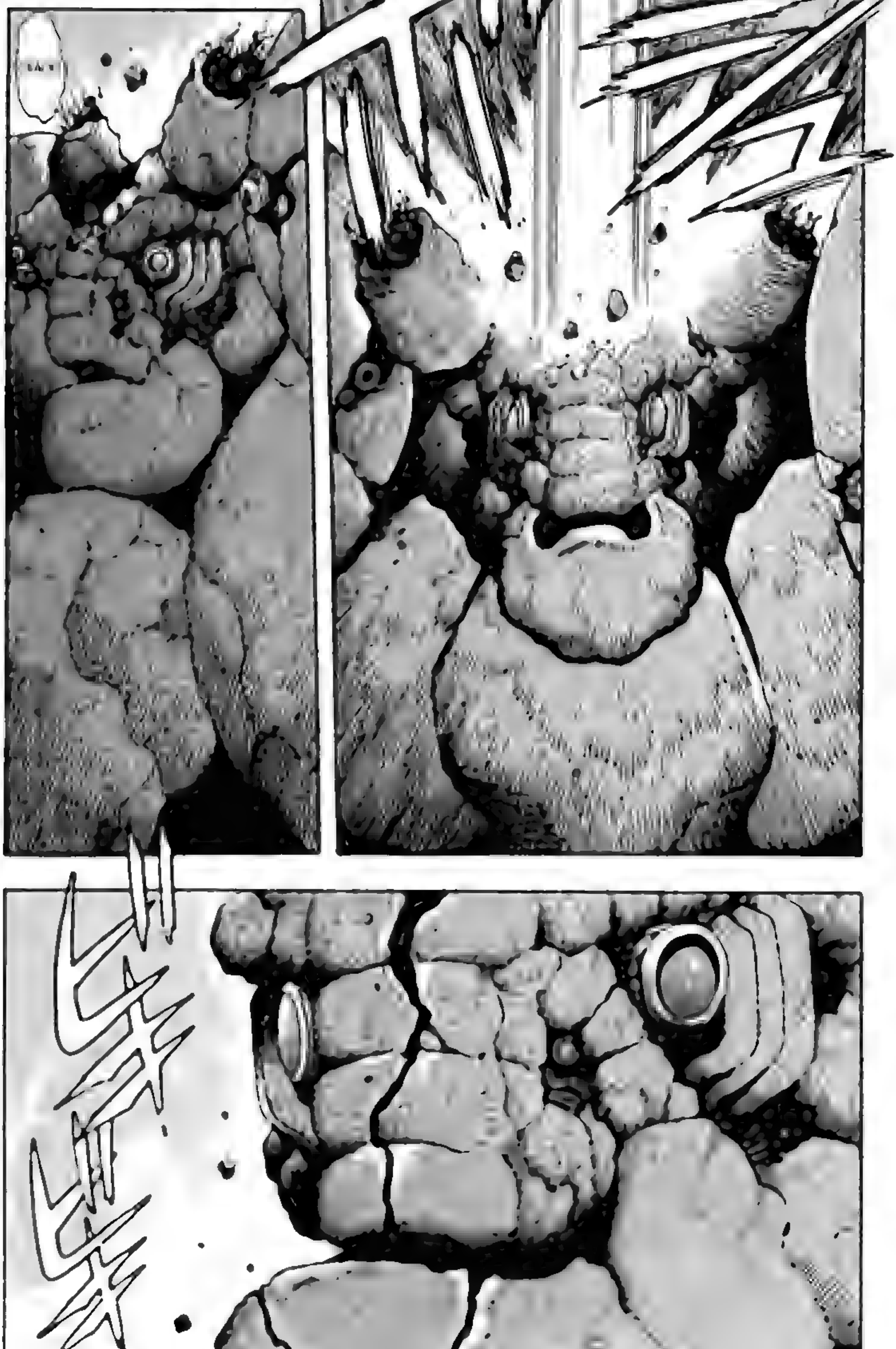

GIEH!

KU!

O EXÉRCITO DA TERRA JÁ CHEGOU?!

IMPOSSÍVEL!

O QUÊ?

O QUÊ?!

AHH!

GIEK! GL..

ELES PODEM NOS DAR ALGUMA INFORMAÇÃO SOBRE OS ATAQUES À TERRA...

PODEMOS MESMO LEVÁ-LOS COMO PRISIONEIROS DE GUERRA?

O QUE DIABOS ESTÁ ACONTECENDO?!

KAMUI, O QUE É TUDO ISSO?

NÃO ESPERAVA MENOS DO GUERREIRO DIVINO, GETTER ARC!

ÓTIMO TRABALHO, PESSOAL!

TALVEZ POSSAMOS DESCOBRIR ALGO SOBRE OS PLANOS DO INIMIGO.

NÓS CAPTURAMOS FORMAS DE VIDAS INIMIGAS.

VOCÊ ACREDITA MESMO QUE ELES COOPERARIAM?

NOSSAS ORDENS SÃO PARA MATAR TODOS OS INIMIGOS.

ELES ESTAVAM INDEFESOS!

O QUE VOCÊ ESTÁ FAZENDO?!

ESSA É A NOSSA MISSÃO DIVINA!

NÓS TEMOS QUE ERRADICAR O MAL QUE INFESTA A GALÁXIA.

MESMO ASSIM, NÃO ACHA QUE ESTÁ EXAGERANDO?

MAS ISSO É UMA CRUZADA.

!!

GRAÇAS A ISSO, FOMOS CAPAZES DE ANIQUILAR CERCA DE 130 MILHÕES DE HABITANTES NUM INSTANTE.

ACABOU DE ATINGIR BAGHSHE, A MAIOR METRÓPOLE DESTE PLANETA.

UM CANHÃO DE PRÓTONS.

O QUE É AQUILO?!

ONDE ESTAMOS?

KAMUI... QUEM SÃO ESSAS PESSOAS?

ESSA É A MANEIRA MAIS EFETIVA DE SE LIVRAR DESSES INSETOS.

NÃO SERIA ERRADO DIZER QUE ISSO É PROVAVELMENTE O FUTURO DO UNIVERSO...

PARECE QUE... FOMOS ENVIADOS PARA UM CAMPO DE BATALHA MUITO DISTANTE DA TERRA...

NÓS SOMOS SÓ UMA PEQUENA DIVISÃO ENVOLVIDA EM UMA GUERRA MUITO MAIOR... ISSO FOI APENAS UM CONFLITO LOCAL.

EMBORA UM CAMPO DE BATALHA POSSA SER IGUAL AO OUTRO...

DEIXE-ME ESCLARECER UMAS COISAS.

NOS FOI CONFIADA UMA GRANDE OPERAÇÃO... PARA GARANTIR O FUTURO DA HUMANIDADE.

MAS TEMOS UM GRANDE DEVER.

ISSO MESMO, SÓ UMA PEQUENA DIVISÃO.

ESTÁ NA HORA DE IRMOS.

O QUE ESTAMOS PROCURANDO NÃO ESTÁ NESTE PLANETA.

STAR BOARDER!

A MÁQUINA QUE TRANSCENDE O ESPAÇO-TEMPO...

O QUE ESTÃO PROCURANDO?

A MESMA COISA QUE VOCÊS.

SE NÃO ANDAREM LOGO, SERÃO DESTRUÍDOS JUNTOS COM ELE!

ESTE PLANETA NOS É INÚTIL AGORA.

Capítulo 13

PARECIA... QUE A HUMANIDADE ESTAVA A CAMINHO DE UM FUTURO BRILHANTE.

QUALQUER UM PROVAVELMENTE DIRIA QUE AQUELE ERA O PRÓXIMO PASSO NA EVOLUÇÃO HUMANA.

OS HUMANOS, MUITAS GERAÇÕES DEPOIS DA SUA, FORAM CAPAZES DE ALCANÇAR O ESPAÇO.

ELES SE ESPALHARAM PELAS ESTRELAS E COLONIZARAM MUITOS PLANETAS.

OS HUMANOS AVANÇARAM INCESSANTEMENTE, SEM QUALQUER LIMITE.

A HUMANIDADE... SE ESPALHOU POR TODO O ESPAÇO.

INIMIGOS?

MAS, É CLARO, ELES NÃO PODERIAM EXPANDIR SEU PODER TANTO ASSIM SEM SE DEPARAREM COM ALGUNS INIMIGOS.

ATRAVÉS DA VASTIDÃO DO ESPAÇO... OS HUMANOS ENCONTRARAM UM INIMIGO ALÉM DA IMAGINAÇÃO E COM NÚMEROS INCONTÁVEIS.

AQUELA FOI A PRIMEIRA GRANDE GUERRA QUE A HUMANIDADE PRESENCIOU DESDE QUE SE LANÇOU AO ESPAÇO PROFUNDO.

DURANTE OS ÚLTIMOS 2.500 ANOS... A HUMANIDADE TEM ENFRENTADO ELES.

EM SEU PRIMEIRO ENCONTRO, A HUMANIDADE SE VIU DERROTADA EM BATALHA, CONTEMPLANDO O PRÓPRIO FIM.

ESTÁVAMOS PRESTES A SER... A HUMANIDADE ESTAVA PRESTES A ENFRENTAR A ANIQUILAÇÃO TOTAL SOB AS LEIS DO ESPAÇO!

ELES LUTAVAM PARA ERRADICAR COMPLETAMENTE A HUMANIDADE... ATÉ A ÚLTIMA CÉLULA.

O INIMIGO NÃO ENTENDIA O CONCEITO DE RENDIÇÃO...

FOI ENTÃO QUE...

DE UM SISTEMA SOLAR QUASE ESQUECIDO...

UM GIGANTESCO ENCOURAÇADO ESPACIAL TOMOU AS LINHAS DE FRENTE.

E ASSIM SE FECHARAM AS CORTINAS DA PRIMEIRA GUERRA DE ÓRION.

GETTER EMPEROR

O PODER DA GIGANTESCA NAVE DE GUERRA, GETTER EMPEROR, ERA AVASSALADOR...

E GRAÇAS A ELE, O INIMIGO DESCONHECIDO FOI ANIQUILADO!

NOVAMENTE... SEU PODER SE ESPALHOU PELO ESPAÇO...

A HUMANIDADE ESTAVA SOB A PROTEÇÃO DO GETTER.

ATRAVÉS DO EXÉRCITO GETTER.

NÃO DEMOROU MUITO PARA QUE A HUMANIDADE... NÃO, PARA QUE O GETTER ESTENDESSE SEU DOMÍNIO POR TODA A GALÁXIA.

A SEGUNDA E TERCEIRA GUERRA DE ÓRION VIERAM E PASSARAM...

E SE TORNOU AINDA MAIS COLOSSAL.

COMO O EMPEROR DOMINAVA O CAMPO DE BATALHA... ELE CRESCEU.

MAS É O QUE PARECE.

BEM, EU NÃO TENHO CERTEZA DE NADA...

PODEM ATÉ CHAMAR ISSO DE EVOLUÇÃO.

ANTES DO GETTER CHEGAR...

ELE PROVAVELMENTE JÁ ESTAVA ANTECIPANDO ESSA EXATA SITUAÇÃO!

POR QUE A HUMANIDADE EXISTE?

POR QUE O GETTER VEIO ATÉ NÓS, NO ESPAÇO?

PARECE QUE ENQUANTO A HUMANIDADE EXISTIR, O GETTER VAI CRESCER E EVOLUIR SEM PARAR!

AO

O QUE?!

ELES DIZEM QUE É PERIGOSO VOCÊS SABEREM DEMAIS.

NÃO HÁ NECESSIDADE DE VOCÊS SABEREM MAIS DO QUE ISSO.

ISSO É MERAMENTE UMA PEQUENA PARTE DAS CRÔNICAS DE GETTER.

ESTE É O FUTURO DISTANTE, NO MEIO DE UMA GRANDE GUERRA!

E NÃO É QUALQUER FUTURO ...

E ACABAMOS SENDO ARRASTADOS PARA AS GUERRAS GETTER DO FUTURO.

EU NÃO ENTENDO MUITO BEM, MAS PARECE QUE NÓS ATRAVESSAMOS O ESPAÇO-TEMPO...

KAMUI... ISSO TUDO É UM PESADELO?

QUERIA MUITO QUE SIM...

MAS ISSO É A REALIDADE.

O QUE VOCÊ QUER DIZER?

NOSSA BATALHA PELAS ESTRELAS TAMBÉM ESTÁ FORTEMENTE LIGADA AO DESTINO DE SUA TERRA!

NÃO AJA COMO SE TIVESSE SIDO ARRASTADO PARA UM PROBLEMA QUE NÃO É SEU.

BASICAMENTE, PERSEGUIDO PELO EXÉRCITO GETTER, O INIMIGO ADOTOU UM PLANO FINAL DE ATAQUE.

ELES VIAJARAM ATRAVÉS DO ESPAÇO-TEMPO...

E RETORNARAM AO PASSADO, A FIM DE DESTRUIR O MAL DO GETTER PELA RAÍZ.

VOCÊ ESTÁ DIZENDO QUE ELES PODEM ALTERAR A REALIDADE AO VIAJAREM PARA O PASSADO?

MAS, ENTÃO...

É O ÚNICO MEIO DE ATAQUE QUE RESTA PARA ELES NESTE MOMENTO!

ISSO MESMO.

PARA VENCEREM A GUERRA NESTE PERÍODO DE TEMPO, NO PRESENTE?

ENTÃO ELES QUEREM DESTRUIR A TERRA DO PASSADO...

NÓS ATÉ SABEMOS QUAIS EFEITOS CADA ALTERAÇÃO DO PASSADO TERIA NO FUTURO.

ESTAMOS A ENTENDER OS SISTEMAS PELOS QUAIS O ESPAÇO E O TEMPO FUNCIONAM.

É INCRIVELMENTE PERIGOSO...

ATÉ A MENOR DAS DISTORÇÕES NO ESPAÇO-TEMPO PODE LIBERAR ENERGIA SUFICIENTE PARA EXPLODIR GALÁXIAS.

MESMO PARA UMA CIVILIZAÇÃO COM TAL CAPACIDADE CIENTÍFICA, AINDA É UMA CAIXA DE PANDORA QUE NÃO DEVE SER TOCADA SOB QUAISQUER CIRCUNSTÂNCIAS.

NA TENTATIVA DE ELIMINAR O EMPEROR, ELES ABRIRAM UM BURACO NO ESPAÇO-TEMPO... E ENVIARAM UMA ARMA.

PORÉM... O INIMIGO A TOCOU.

O IMPÉRIO HYAKKI... AQUELES QUE BATALHARAM CONTRA O GETTER G!

A PRIMEIRA ARMA ENVIADA À TERRA QUE O EMPEROR SE LEMBRA ERA...

O EMPEROR TEM MEMÓRIAS... MEMÓRIAS ATÉ DE BATALHAS NA TERRA?!

A VONTADE DO GETTER VOOU PARA MARTE... NÃO HÁ MEMÓRIAS DA TERRA APÓS ISSO.

NÃO HÁ MUITAS MEMÓRIAS DA TERRA.

A VONTADE DO GETTER VOOU PARA MARTE?!

NÃO EXATAMENTE. ELE ESTÁ LUTANDO EM UM CAMPO DE BATALHA A 30 ANOS-LUZ DAQUI.

HAHA HA!

O GETTER EMPEROR ESTÁ TÃO PERTO?!

É POR ISSO QUE NÓS DEIXAMOS A LINHA DE FRENTE.

PARA DAR SUPORTE A VOCÊS E SEU GETTER ARC.

POR QUE VOCÊS VIERAM PARA CÁ?

TENDO CONHECIMENTO DISSO, SE TORNA POSSÍVEL CALCULAR O QUE VAI ACONTECER.

VIAJAR ATRAVÉS DO ESPAÇO E TEMPO REQUER UMA ENERGIA ESPECIAL.

EU JÁ DISSE A VOCÊS, NÓS ENTENDEMOS OS SISTEMAS DE ESPAÇO E TEMPO.

ENTÃO VOCÊ SABIA QUE NÓS CHEGARÍAMOS AQUI...?

MAS ISSO...

PODEMOS NÃO SER CAPAZES DE ATACAR O PASSADO, MAS PODEMOS OBSERVAR TUDO E PREVER DE QUE FORMA ELE SE TRANSFORMARÁ NO FUTURO!

BEM... ESSE É O TANTO QUE A HUMANIDADE EVOLUIU!

VOCÊ QUER DIZER QUE ISSO É IMPOSSÍVEL?!

TEMOS CERTEZA DISSO DESDE QUE O GETTER ROBO SURGIU!

MAS A HUMANIDADE ENTENDE MUITO BEM AGORA!

KAMUI, SENDO MEIO-HUMANO E MEIO-REPTILIANO, VOCÊ PODE NÃO SER CAPAZ DE ENTENDER...

NÓS FOMOS ESCOLHIDOS PELO DEUS CHAMADO GETTER PARA NOS TORNARMOS AS MAIORES FORMAS DE VIDA DO UNIVERSO!

ISSO É PORQUE... ELE ESCOLHEU A NÓS PARA SERMOS OS GOVERNANTES DE TODO O ESPAÇO!

POR QUE O GETTER AGE PARA AVANÇAR A EVOLUÇÃO HUMANA?

A DOMINAÇÃO UNIVERSAL.

O ÁPICE DA EVOLUÇÃO É...

BEM, ESSE TIPO DE COISA NÃO DIZ MUITO RESPEITO A NENHUM DE VOCÊS NO MOMENTO!

WAHA HA!

ENTÃO ESSA É A SUA IDEIA DE EVOLUÇÃO?

SÓ TEMOS QUE ELIMINAR A AMEAÇA QUE ELES REPRESENTAM À TERRA!

SE LANÇARMOS UM ATAQUE ATRAVÉS DO ESPAÇO-TEMPO, OS EFEITOS NO PASSADO SERÃO CATASTRÓFICOS.

ARC!

ESSE SERÁ SEU TRABALHO NO MOMENTO ..

VOCÊS MESMOS TERÃO QUE RESOLVER AS COISAS!

SEJA COMO FOR, NÓS SÓ PODEREMOS DAR SUPORTE A VOCÊS.

O QUE ELES FALARAM PARA VOCÊ?

KAMUI, O QUE ESTÁ ACONTECENDO?!

QUE LUGAR É ESTE?!

POR QUE NÓS NÃO RECEBEMOS NENHUM TIPO DE EXPLICAÇÃO?

BEM, É PORQUE... VOCÊS NÃO SÃO HUMANOS.

ESTAMOS PRESTES A TIRAR O INIMIGO DE SEU COVIL!

E ENTÃO, DEPOIS DISSO, VAMOS ELIMINAR COMPLETAMENTE A CAPACIDADE DELES DE GUERREAR!

DISPAREM O CANHÃO DARK DEATH!

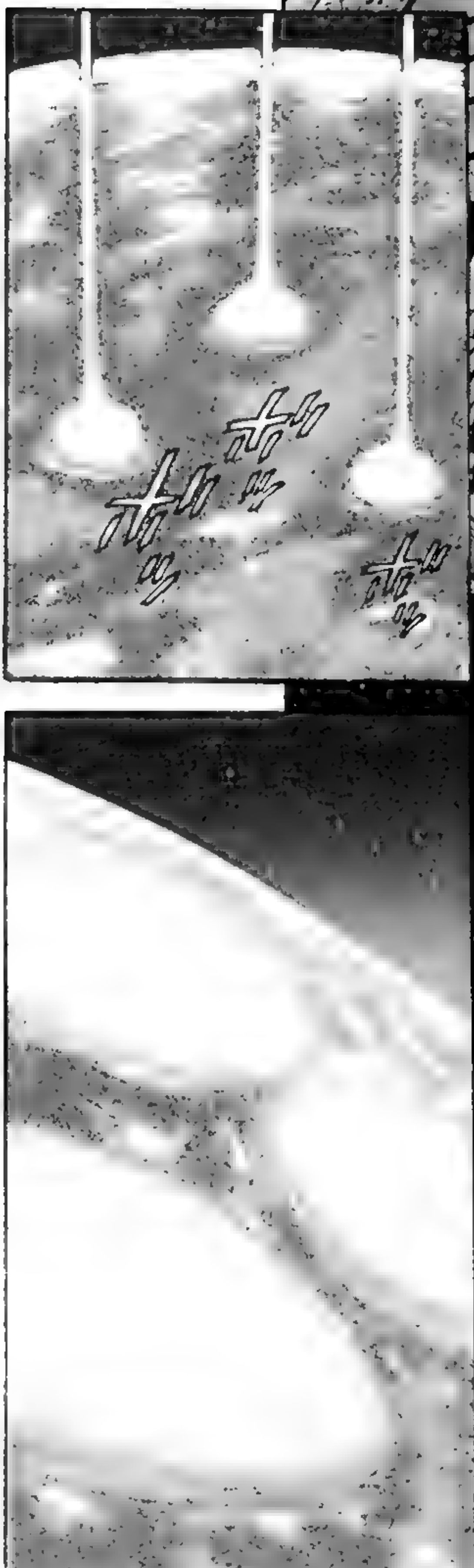

ELE CORRÓI TUDO ATÉ NÃO SOBRAR NADA... O ÚNICO JEITO DE SOBREVIVER É FUGINDO PARA FORA DO PLANETA.

O DARK DEATH LEVA A UM FIM HORRÍVEL... É EXATAMENTE O QUE SEU NOME SUGERE.

ESTÁ COMEÇANDO A SE EXPANDIR LENTAMENTE.

O QUE SÃO AQUELES ANÉIS DE LUZ?

GIIE!

EM ALGUMAS DÉCADAS, ESTARÁ TUDO PRONTO PARA QUE OS HUMANOS VENHAM E COLONIZEM O LUGAR!

CIVILIZAÇÕES APODRECEM E DESMORONAM!

USAR ESTA ARMA GARANTE QUE TODA A VIDA SERÁ DIZIMADA!

PERSIGAM-
NOS!

EU QUERO DEIXAR CLARO PARA ELES QUE SEUS ATAQUES SÃO INÚTEIS CONTRA UM ENCOURAÇADO GETTER!

NÃO É NECESSÁRIO!

ESPERE!

ERGUENDO BARREIRA AGORA!

OS INIMIGOS ESTÃO DISPARANDO CANHÕES DE FÓTONS!

NO MOMENTO QUE FICAREM SEM ENERGIA, SERÁ O FIM DELES!

WAHA HA!

CONTINUEM ATIRANDO!

!!

HÁ UM ATAQUE VINDO DIRETAMENTE PARA O CONVÊS PRINCIPAL!

É COMO SE HOUVESSE UMA BARREIRA EM VOLTA DAS PLATAFORMAS.

ESTAMOS VIVOS ...?

NO ENTANTO... A BARREIRA SE ERGUEU COM 0.2 SEGUNDOS DE ATRASO.

AAHH!

NÃO PRECISAM SE PREOCUPAR.

VAMOS ATIVAR UM NOVO GENERAL MUSASHI IMEDIATAMENTE.

UM NOVO MUSASHI?

TODAS AS MEMÓ-
RIAS DELE SERÃO
TRANSFERIDAS
AUTOMATICAMENTE
TAMBÉM.

ELE É
UM HOMEM
MANUFATURADO
QUE HERDOU
GENES HUMA-
NOS PUROS.
É UM
POUCO
DIFERENTE
DE UM
CLONE.

ELE É
UM CLONE
OU ALGO
ASSIM?!

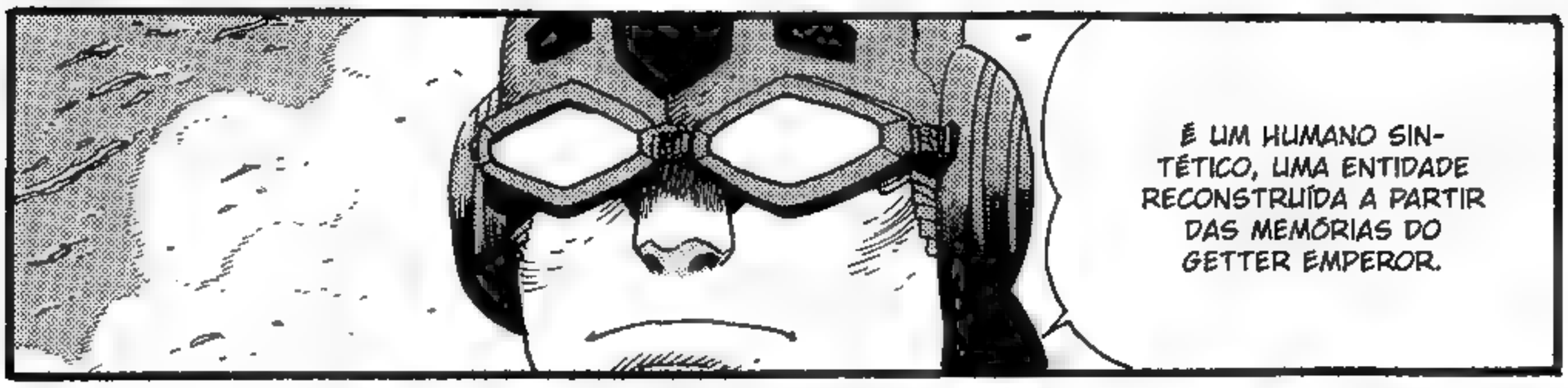
É UM HUMANO SIN-
TÉTICO, UMA ENTIDADE
RECONSTRUÍDA A PARTIR
DAS MEMÓRIAS DO
GETTER EMPEROR.

DAS MEMÓRIAS
DO GETTER
EMPEROR?!

INICIAR ATAQUE À NAVE INIMIGA!

EU NÃO VOU COMETER O MESMO ERRO QUE MEU ANTIGO EU!

DES-CUL-PEM A DE-MORA!

EQUIPE GETTER DA TERRA, É HORA DE VOCÊS ENTRAREM EM AÇÃO!

O PODER DO INIMIGO CAIU EM PELO MENOS UM TERÇO!

PER-FEITO!

O DESTINO DA TERRA DEPENDE DE VOCÊS!

HUM? QUAL É O PROBLE-MA?

MAS SIM SOBRE OS HUMANOS QUE VIVEM NELA, CERTO?

NÃO É SOBRE A TERRA.

HUNF!

VOCÊS DEVERIAM SER CAPAZES DE ACABAR COM ELES E PARAR OS ATAQUES À TERRA SOZINHOS.

COM UMA DIFERENÇA DE PODER TÃO ABSURDA...

TAKUMA...

POIS HÁ HUMANOS DO PASSADO NA NAVE INIMIGA!

MAS AINDA TEMOS UM PROBLEMA...

É VERDADE QUE A POSSIBILIDADE EXISTE.

DOUTOR MCDONALD...

E É PERIGOSO DEMAIS PARA NÓS MATARMOS PESSOAS DO PASSADO.

FORAM ELES QUE GUIARAM O INIMIGO PARA A TERRA DO PASSADO.

"AKUMA...

BAKU, VAMOS LÁ!

O OBJETIVO DESSES MALDITOS É DESTRUIR A TERRA POR COMPLETO.

SE ELES NÃO FOREM PARADOS AQUI, O IMPÉRIO DINOSSAURO TAMBÉM SERÁ DESTRUÍDO.

SEU NOME É KAMUI, CERTO?

EU SÓ DECIDI PILOTAR O GETTER PRA PODER MATAR ELES COM AS MINHAS PRÓPRIAS MÃOS!

OS DESGRAÇADOS QUE MATARAM MINHA MÃE PROVAVELMENTE ESTÃO A BORDO DAQUELA NAVE!

TÔ NEM AÍ PRA QUAL SERÁ O RESULTADO DISSO NO FUTURO!

EU PRECISO FAZER ISSO AGORA!

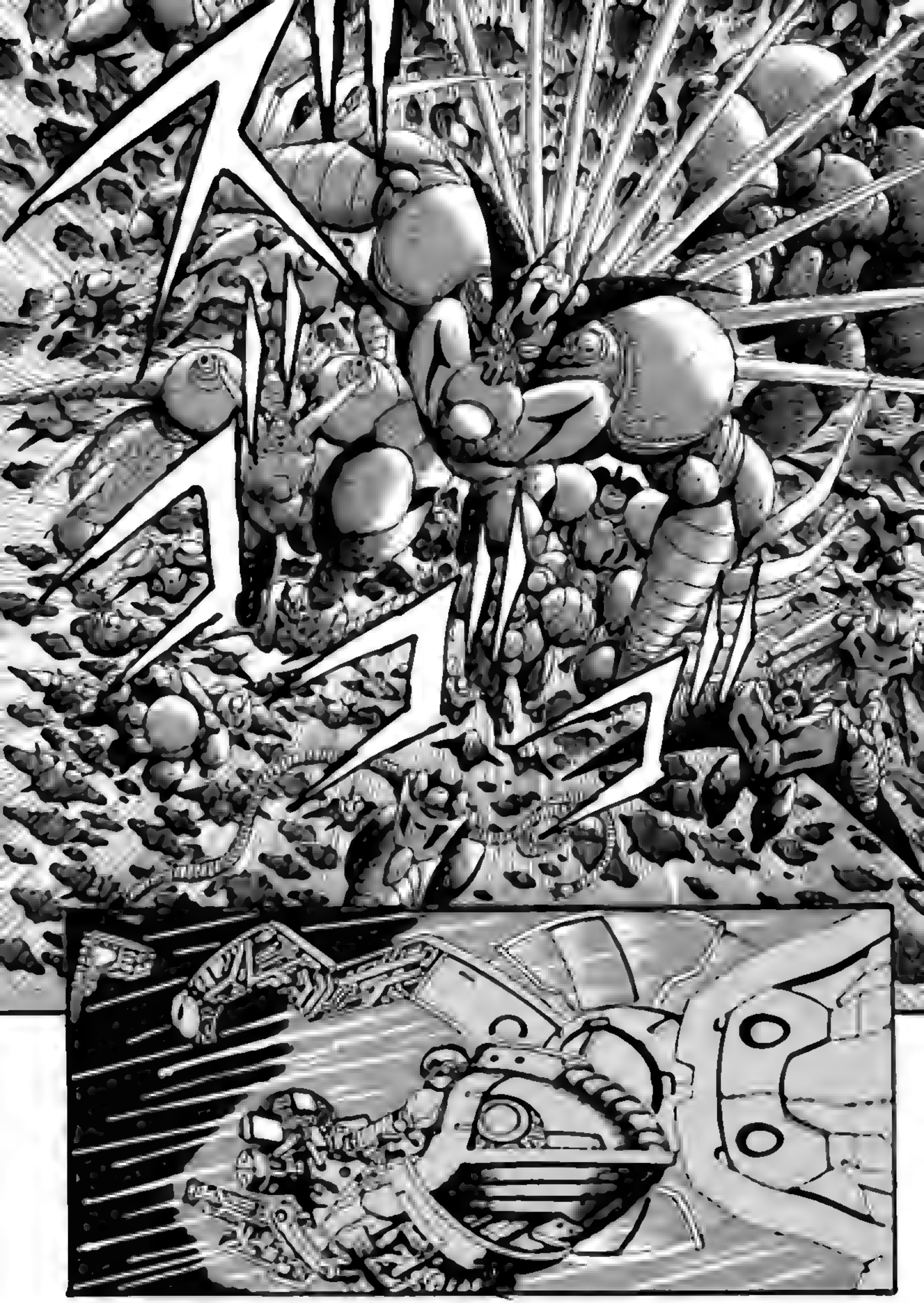

MEU FUTURO EU MESMO FAÇO COM MINHAS PRÓPRIAS MÃOS!

QUE SE FODA O PASSADO OU O FUTURO!

NÃO PENSE NISSO!

TAKUMA, TEM CERTEZA DE QUE É POR ISSO QUE DEVEMOS LUTAR?

ENTÃO.. O FIM CHEGOU.

HUNF!

O EXÉRCITO GETTER ESTÁ SE APROXIMANDO DE NÓS!

LORDE KONG-MING...

LORDE KONGMING, FARIA A GENTILEZA DE DEIXAR OS ASSUNTOS RESTANTES CONOSCO?

SE NOS DESTRUIRMOS AQUI, NÃO HAVERÁ IMPACTO SOBRE O LABORATÓRIO SAOTOME OU O GETTER QUE DORME ABAIXO DELE.

PARECE QUE NOSSA ÚNICA ESCOLHA AGORA É ESPERAR QUE A AUTODESTRUIÇÃO LEVE-OS CONOSCO.

SE USARMOS O BUG, O GETTER SEM DÚVIDA SUCUMBIRÁ PERANTE NÓS!

PORTANTO... EU IMPLORO QUE O SENHOR CONFIE A NÓS O BUG, A ARMA FINAL.

É POR ISSO QUE IREMOS COMPLETÁ-LA NA TERRA!

PORÉM, SE ELA FOSSE FINALIZADA, A VITÓRIA CONTRA O GETTER SERIA GARANTIDA.

BUG É UMA ARMA INCOMPLETA.

HÁ UM ÚNICO GRUPO CAPAZ DE FAZER ISSO.

NÃO, PODE SER POSSÍ-VEL!

ELA NUNCA VERÁ A LUZ DO DIA!

IMPOSSÍVEL. NÃO HÁ ORGANIZAÇÃO NA TERRA CAPAZ DE REALIZAR SUA CONSTRUÇÃO.

O IMPÉRIO DINOSSAURO!

NOSSA IRA E RANCOR COMO SOBREVIVEN-TES DO IMPÉRIO HYAKKI TRANS-FORMARÁ A TERRA NO PRÓPRIO INFERNO!

NÓS VAMOS CONSE-GUIR, SEM FALHA!

Capítulo 14

A Batalha sem Fim

NÃO DEVE HAVER NENHUM EFEITO SOBRE ESTE FUTURO.

SE ELES MATAREM AS PESSOAS DA TERRA...

GETTER ARC, INVADA A BASE DO INIMIGO E ELIMINE OS HUMANOS DO SÉCULO 21!

ESTAMOS PREPARADOS... PARA QUALQUER COISA NESTA GUERRA!

ESSAS CRIATURAS NÃO TERÃO ESCAPATÓRIA!

NÃO VOU DEIXAR NINGUÉM ENTRAR NO MEU CAMINHO!

EU VOU VINGAR A MINHA MÃE COM MINHAS PRÓPRIAS MÃOS!

UOHH!

AAAAAA

VOCÊ TERÁ SUA CHANCE DEPOIS DISSO!

NÓS CUIDAREMOS DAS DEFESAS DELES PRIMEIRO!

NÃO SEJA TÃO IMPACIENTE, TAKUMA!

HUM!

VAMOS FAZER O QUE ELES DIZEM...

ELES TÊM RAZÃO.

PORRA!

O ARC NÃO É FORTE O SUFICIENTE PARA ENFRENTÁ-LOS!

ISSO AQUI NÃO É A TERRA DO SÉCULO 21!

MESMO QUE ELES SEJAM PEIXES PEQUENOS... AINDA SÃO DEMAIS PARA VOCÊS!

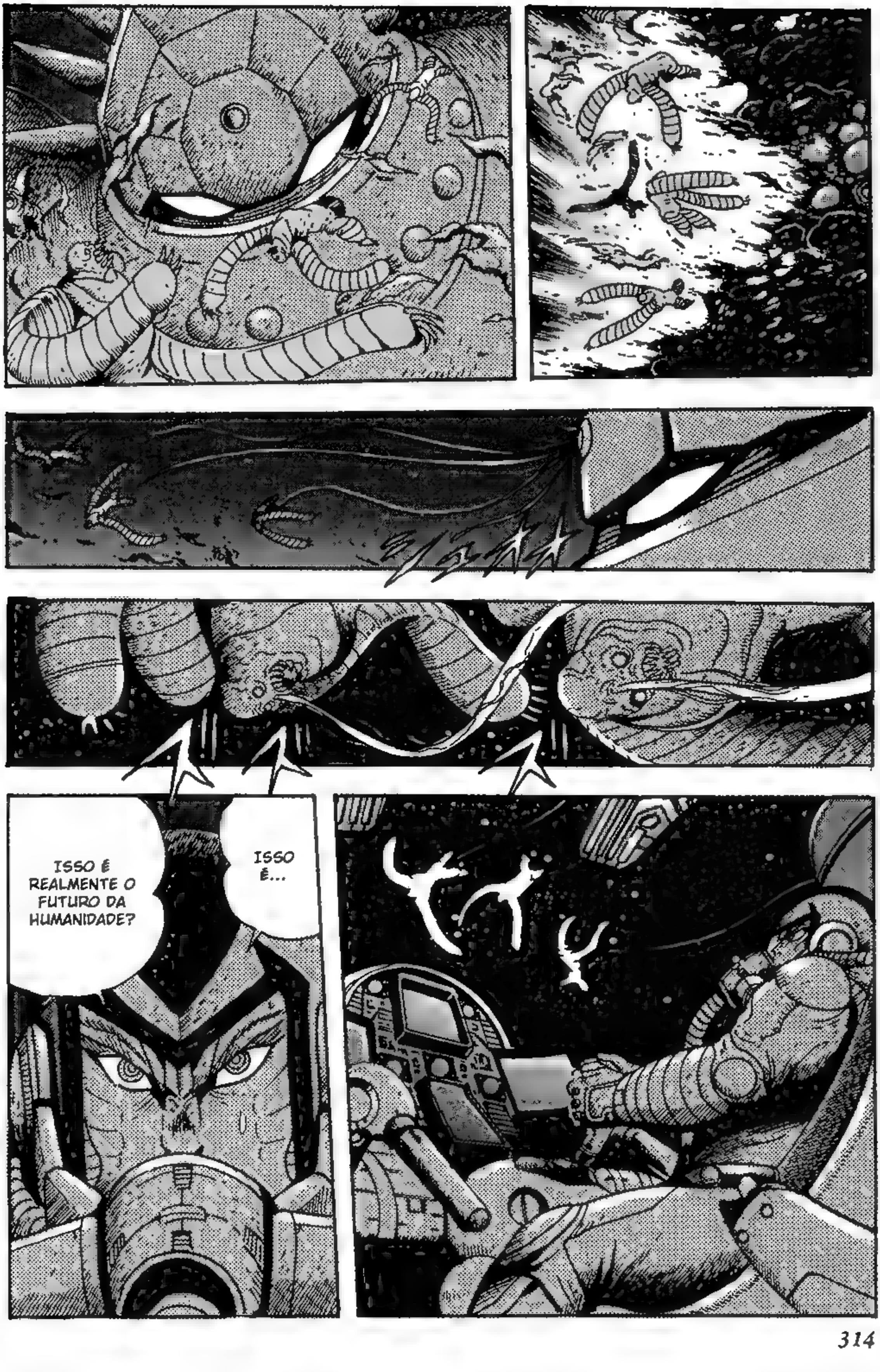
ISSO É REALMENTE O FUTURO DA HUMANIDADE?
ISSO É...

OS TERRÁQUEOS ESTÃO NO BLOCO F-3!

PROTEJAM A ÁREA AO REDOR DO BLOCO F!

INVADAM O LUGAR EM 02-43!

EU IREI GUIAR O GETTER ARC!

CERTO, INVADIMOS O COMPUTADOR!

CERTO, VOCÊS PODEM COMEÇAR A SE INFILTRAR A PARTIR DAQUI!

MOVAM-SE DE ACORDO COM AS INSTRUÇÕES DO LIGER-2044!

O QUE?

O

AGRADEÇO A GENTILEZA E TUDO MAIS, MAS...

NO MOMENTO, LUTAR É A GRANDE VONTADE DO GETTER!

CASO CONTRÁRIO, A VONTADE DO GETTER NÃO EXISTIRIA POR TODO O UNIVERSO!

QUALQUER SENSO DE IDENTIDADE É INSIGNIFICANTE.

EU MEIO QUE... NÃO SINTO QUE ESTAMOS LUTANDO NOSSA PRÓPRIA BATALHA.

TÁ TUDO BEM MESMO DEIXAR TUDO TÃO FÁCIL ASSIM PARA NÓS...?

INSTINTO!

MAS O QUE É ESSA TAL "GRANDE VONTADE"?!

POR QUE O UNIVERSO EXISTE?!

POR QUE A VIDA EXISTE?! POR QUE OS HUMANOS EXISTEM?!

SIMPLESMENTE ENTREGUEM-SE AO INSTINTO, E TUDO FICARÁ CLARO!

É PORQUE... NÃO HÁ OUTRO CAMINHO.

E POR QUE MATAMOS UNS AOS OUTROS?

DROGA!

UOHH!

HAVERÁ UM GRANDE PORTÃO À SUA DIREITA!

ARC, CONTINUE INDO EM FRENTE!

DO OUTRO LADO DESSE PORTÃO ESTÃO AS ÚNICAS FORMAS DE VIDA NA BASE!

ELES ESTÃO SE PREPARANDO PARA ATRAVESSAR O TEMPO DE NOVO!

VOCÊS DEVEM SER CAPAZES DE ROMPER A BARREIRA!

ENTÃO AS PESSOAS DA TERRA ESTÃO LÁ!!

NA UMA BARREIRA ALEM DESSE PONTO!

NÃO TENHO CERTEZA!

NÃO ACHO QUE VAMOS CONSEGUIR ATRAVESSAR ESSA COISA.

ELES ESTÃO DO OUTRO LADO DESTE PORTÃO.

É AQUI.

ESTÁ TRANCADO, MAS EU POSSO DESCOBRIR A COMBINAÇÃO.

HÁ UM PEQUENO CORREDOR QUE LEVA PARA O OUTRO LADO DO PORTÃO.

AGORA, OUÇAM COM ATENÇÃO!

ALGUÉM PRECISA ENTRAR LÁ E ABRIR O PORTÃO PRINCIPAL DO OUTRO LADO!

VOCÊ NÃO PODE! KAMUI, VOCÊ DEVERIA IR.

BELEZA, EU VOU.

KAMUI É MEIO-REPTILIANO, ENTÃO ELE DEVE CONSEGUIR.

A TEMPERATURA INTERNA CHEGA A 60º C/ UM HUMANO NÃO SERIA CAPAZ DE SUPORTAR.

NÃO TEMOS ESCOLHA.

KAMUI...

EU ACHO QUE CONSIGO SUPORTAR A TEMPERATURA LÁ DENTRO.

EU NÃO ME IMPORTARIA DE IR.

TEM CERTEZA?

AH.

TÁ BOM...

EU FICAREI BEM.

NÃO PRECISA TENTAR SER EDUCADO...

VOCÊ ESTÁ BEM, KAMUI?

E DEPOIS, O GRANDE BOTÃO NO PAINEL AO LADO TRÊS VEZES...

KAMUI, PRESSIONE A LUZ NO CANTO SUPERIOR DIREITO TRÊS VEZES.

E AQUI?

PARECE QUE ELES ESTÃO PRESTES A ATRAVESSAR O TEMPO DE NOVO!

RÁPIDO, KAMUI!

OS NÍVEIS DE ENERGIA DO OUTRO LADO ESTÃO AUMENTANDO!

O SISTEMA DE TRAVA DEVE ESTAR LÁ. DESTRUA-O!

ENTRE E VÁ ATÉ O OUTRO LADO DO PORTÃO.

TENHA CUIDADO

O INIMIGO PROVAVELMENTE VAI TE ATACAR.

NÃO HÁ NINGUÉM AQUI ..

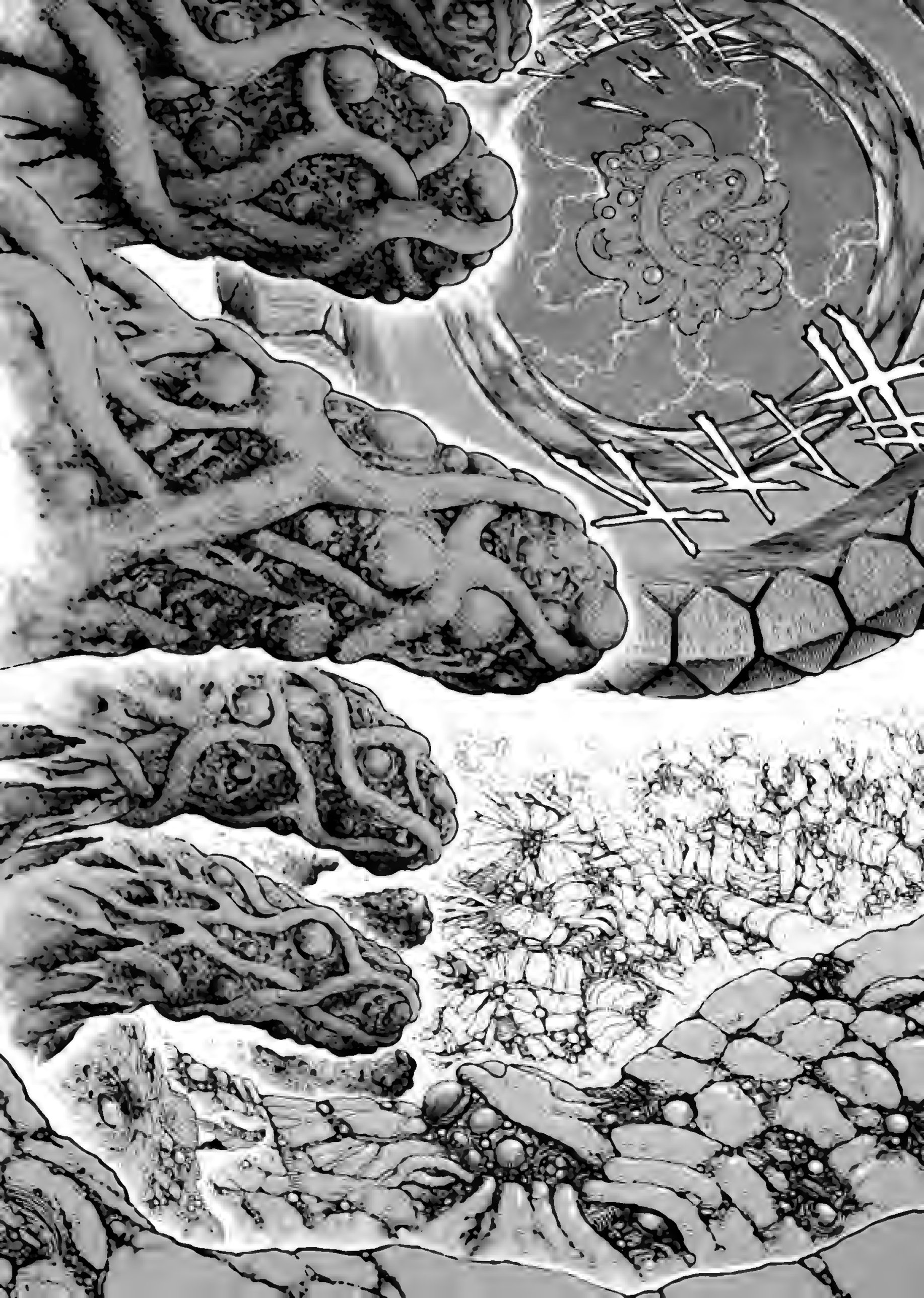

AHH!

BEM-VINDO, KAMUI.

ENTÃO SÃO VOCÊS OS MALDITOS QUE MATARAM A MÃE DO TAKUMA!

SEUS DESGRAÇADOS!

KAMUI! ESTOU PRESTES A LHE CONTAR ALGO DE EXTREMA IMPORTÂNCIA.

ISSO NÃO FAZ DIFERENÇA AGORA.

NÃO! NA VERDADE... É TÃO CRUCIAL QUE ENVOLVE O UNIVERSO INTEIRO!

O FUTURO DA PRÓPRIA TERRA!

E QUE DIZ RESPEITO AO FUTURO DA RAÇA REPTILIANA!

AGORA MESMO, USAMOS TODA A ENERGIA RESTANTE DESTA BASE...

PARA ENVIAR UMA CERTA ARMA ROBÓTICA À TERRA DO PASSADO!

UMA ARMA CONHECIDA COMO BUG.

NÃO IMPORTA QUANTO PODER A ARMA POSSA TER, ELA É INÚTIL A MENOS QUE SEJA CONCLUÍDA.

ENTRETANTO... BUG É UMA ARMA INCOMPLETA.

PORÉM, ANTES DE SUA CONCLUSÃO... AS COISAS CHEGARAM A ISSO.

ELA FOI DESENVOLVIDA COMO UM MEIO DE PREVALECERMOS CONTRA O EXÉRCITO GETTER.

NO ENTANTO... É APENAS UM PEDAÇO DE METAL EM SEU ESTADO ATUAL.

ELA DEVE TER PODER SUFICIENTE PARA COMBATER O GETTER.

SE ELA FOR CONCLUÍDA...

PEGUE-O.

ELA CONTÉM TODOS OS NOSSOS DADOS SOBRE O BUG.

ESSA É UMA DAS MINHAS PRESAS.

LIDERE O IMPÉRIO DINOS-SAURO... E ANIQUILE A HUMANI-DADE!

USE ISSO PARA COMPLETAR O BUG E DESTRUIR O GETTER!

PORRA!

VOCÊ SABE QUE KAMUI VAI CONSEGUIR!

NÃO SEJA TÃO IMPACIENTE, TAKUMA!

ABRA LOGO ESSA COISA!

KAMUI, POR QUE ESTÁ DEMORANDO...?

E SEU IMPÉRIO DINOSSAURO NÃO SÃO EXCEÇÕES.

NOSSO IMPÉRIO HYAKKI...

O GETTER E A HUMANIDADE... SÃO AS MAIORES AMEAÇAS A TODAS AS OUTRAS FORMAS DE VIDA.

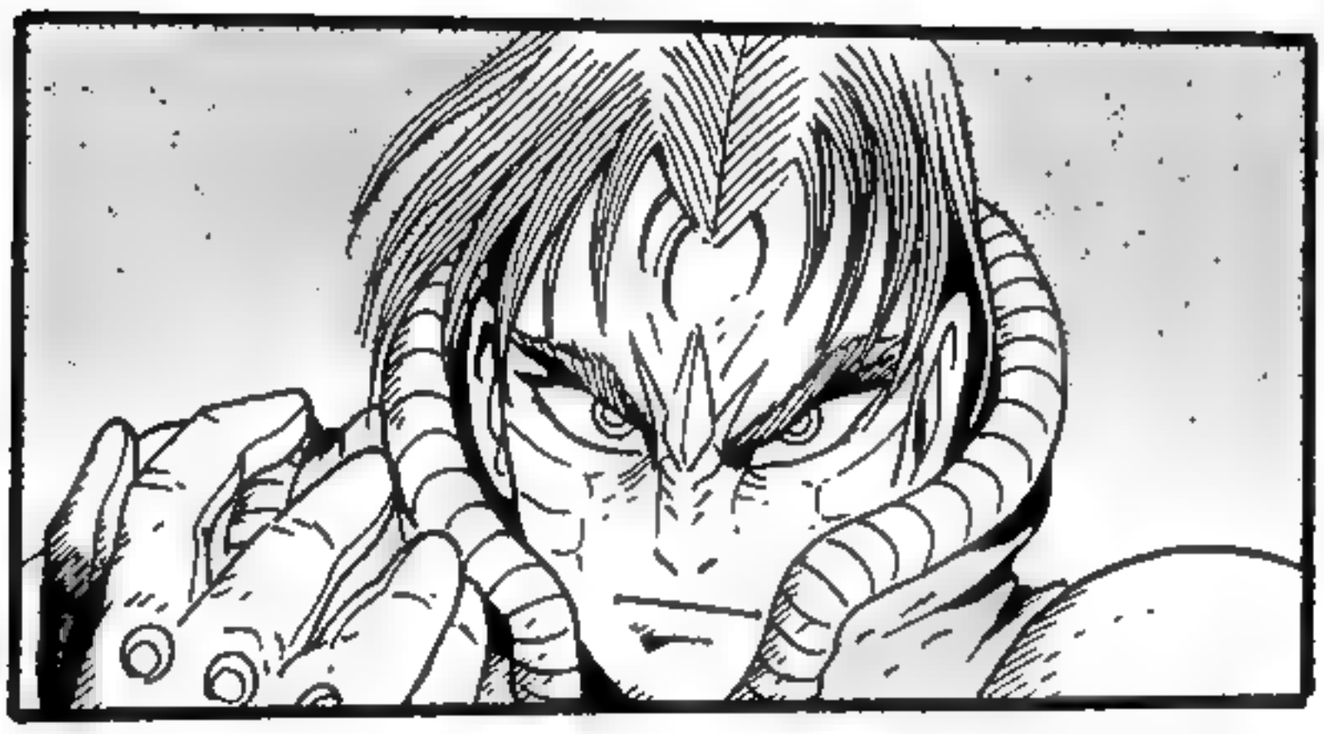

É APENAS QUESTÃO DE TEMPO ATÉ QUE TODOS OS REPTILIANOS SEJAM EXTERMINADOS.
SE AS COISAS CONTINUAREM COMO ESTÃO, O GETTER DOMINARÁ O UNIVERSO.

ELES SÃO DEMÔNIOS!
NÃO SE ESQUEÇA DO QUE O EXÉRCITO GETTER FEZ A ESTE PLANETA.

MAS EU TAMBÉM NÃO CONFIO EM VOCÊ!
EU POSSO NÃO CONFIAR NOS HUMANOS...

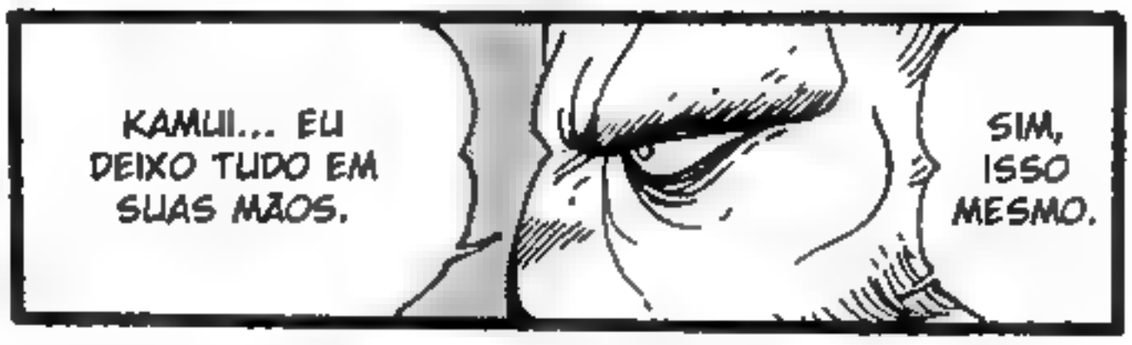
KAMUI... EU DEIXO TUDO EM SUAS MÃOS.
SIM, ISSO MESMO.

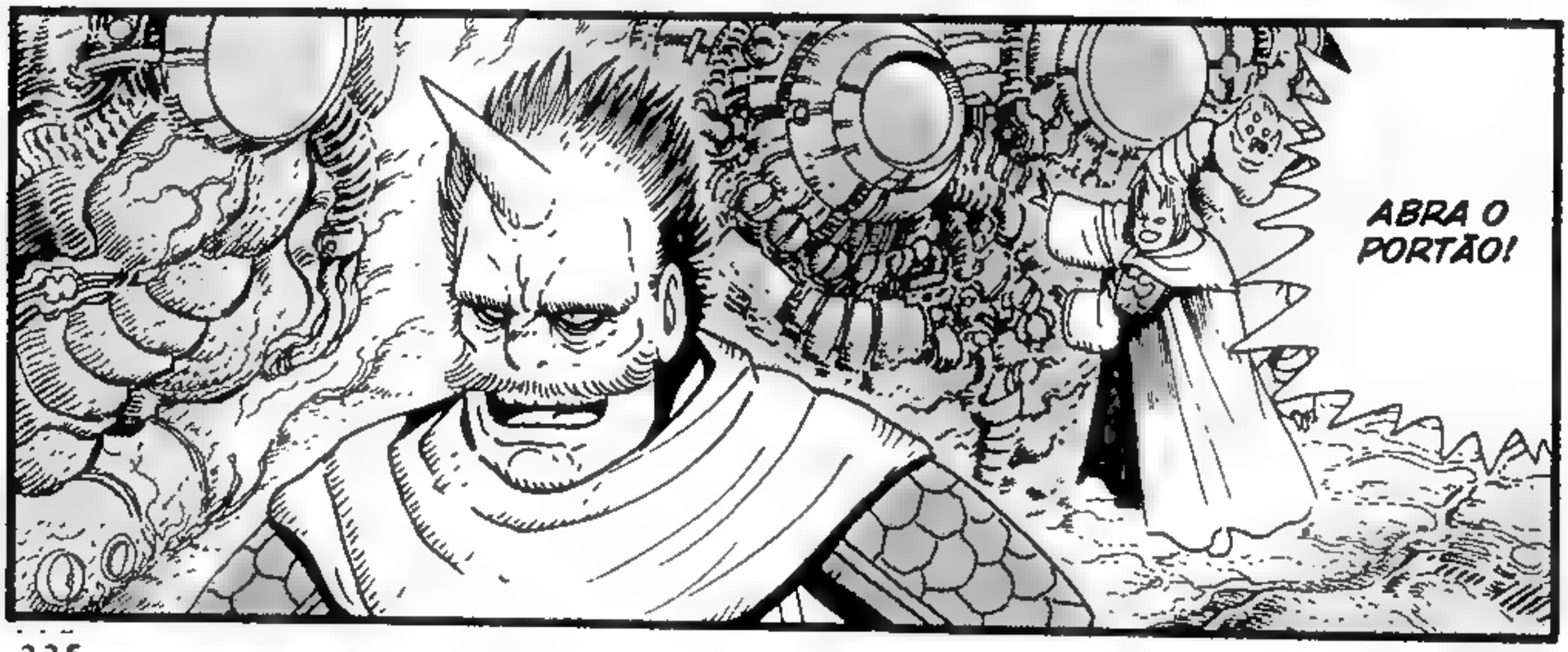
ABRA O PORTÃO!

VAMOS LÁ!

UOOH!

EU VOU VINGAR A MINHA MÃE CUSTE O QUE CUSTAR!

A PERSEGUIÇÃO DO EXÉRCITO GETTER NÃO É ALGO DO QUAL SE POSSA ESCAPAR.

KAMUI, O RESTO É COM VOCÊ.

MAS DEIXAMOS NOSSA VONTADE EM SUAS MÃOS.

VOCÊ SEGURA O DESTINO DA TERRA.

NÓS VAMOS MORRER AQUI...

MAE!!

IMPERADOR BRAI, ESTAMOS PRESTES A NOS JUNTAR AO SENHOR

CONFIAMOS NOSSA VONTADE ÀQUELES QUE NOS SUCEDERÃO.

NUNCA ESQUEÇA O RANCOR DO SEU PAI, O IMPERADOR GORE DO IMPÉRIO DINOSSAURO!

KAMUI, HERDE A VONTADE DO IMPÉRIO HYAKKI!

HAA...

HAA...

EU PEGUEI E.ES...?

ESSE É REALMENTE O FIM DA MINHA JORNADA POR VINGANÇA?!

TUDO ACONTECEU TÃO RÁPIDO.

AAAA

ELES ATIVARAM O SISTEMA DE AUTODES-TRUIÇÃO!
VOCÊS PRECISAM SAIR DAÍ RAPIDO!

ESTAMOS MUITO ADENTRO DA NAVE. NÃO TEM COMO ESCAPAR!

FERROU!

AFAS-TEM-SE!

VOCÊ CON-SEGUE ENVIAR ENERGIA PARA A MÁQUINA DO TEMPO AQUI?!

EU NÃO TENHO IDEIA DE PARA ONDE VOCÊS IRÃO CASO SALTEM NO TEMPO COM ELA!

POSSO REDIRECIONAR A ENERGIA AGORA QUE A TRAVA FOI LIBERADA. MAS...

QUE SE DANE! É A NOSSA ÚNICA ESCOLHA!!

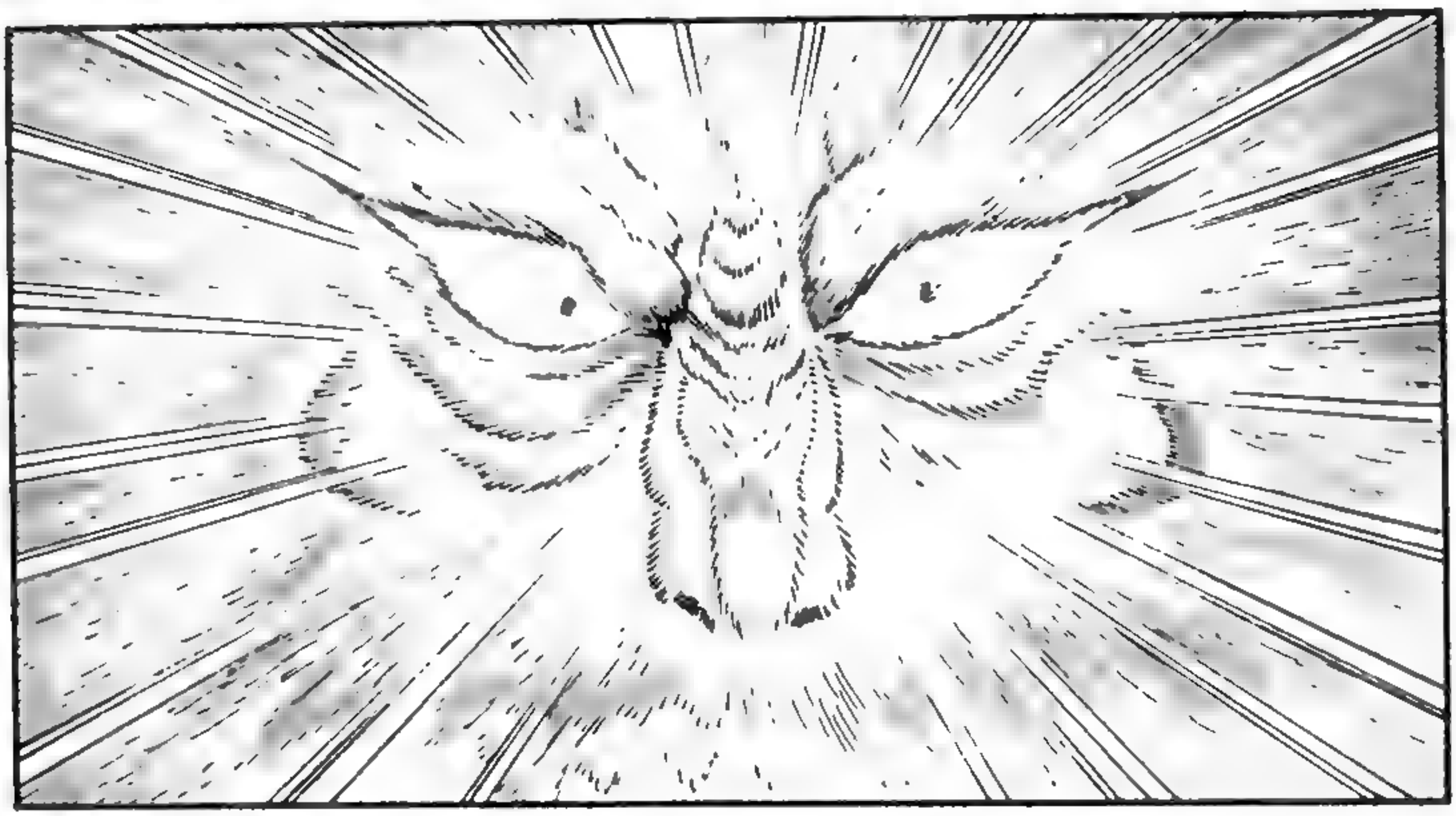

ENVIE UM RELATÓRIO AO GETTER EMPEROR.

NÓS NÃO SABEMOS PARA ONDE ELE FOI.

PARECE QUE SALTOU PELO ESPAÇO-TEMPO.

E QUANTO AO GETTER ARC?

ATÉ PARA O EMPEROR, PROCURAR POR TODO O ESPAÇO-TEMPO... SERIA IMPOSSÍVEL.

MAS...

MAS PARA O EMPEROR...

SE CONSIDERARMOS QUE HÁ UM FIO LIGANDO O TAKUMA E O EMPEROR...

...

A AMEAÇA SE FOI!

ESTAMOS SALVOS!

COMANDANTE JIN! A ZONA SOBRE O PACÍFICO DESAPARECEU!

CONSE-GUIRAM.

ENTENDO.

O IMPÉRIO DINOSSAURO ESTÁ À PROCURA TAMBÉM, MAS...

NO ENTANTO, O PARADEIRO DO GETTER ARC AINDA É... DESCONHE-CIDO.

ARC ESTÁ VIVO...

ISSO MESMO. ELES NÃO VÃO MORRER TÃO FÁCIL ASSIM.

MAS ELES SÃO DURÕES.

?

MESMO QUE ELES ESTEJAM NOS CONFINS DO UNIVERSO.

EU MESMO QUERO SALVÁ-LOS.

SE ELES PODEM SER SALVOS, ENTÃO...

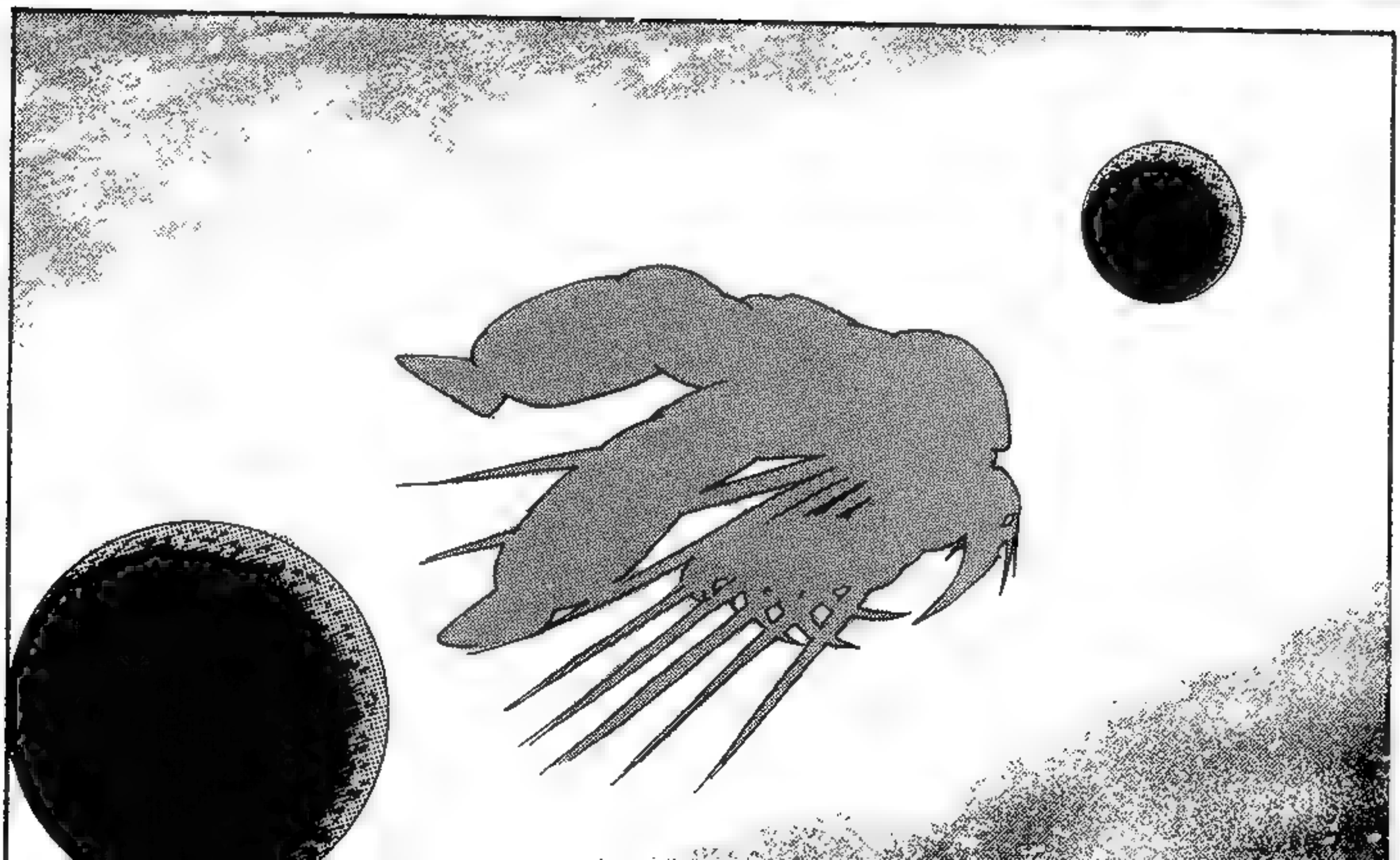

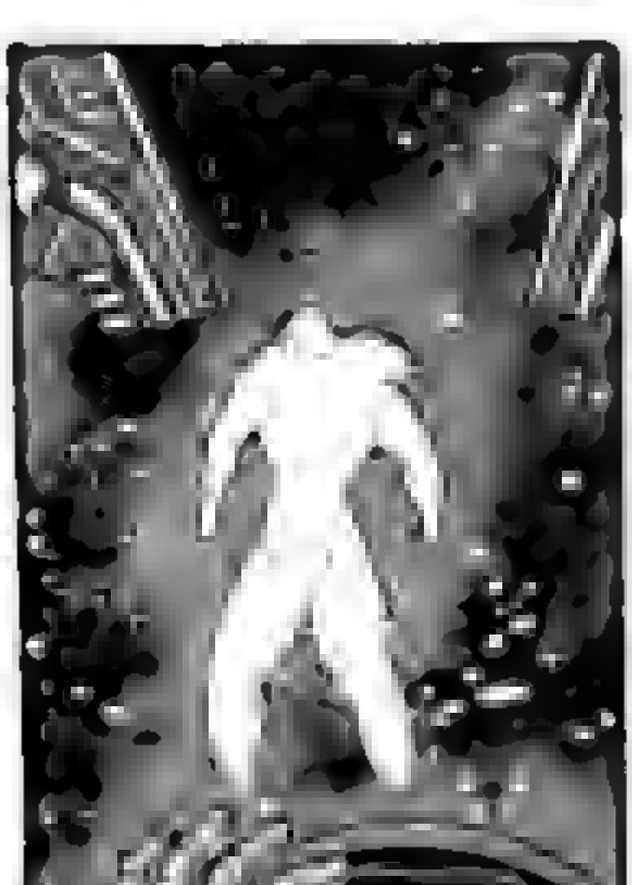

PAH...!

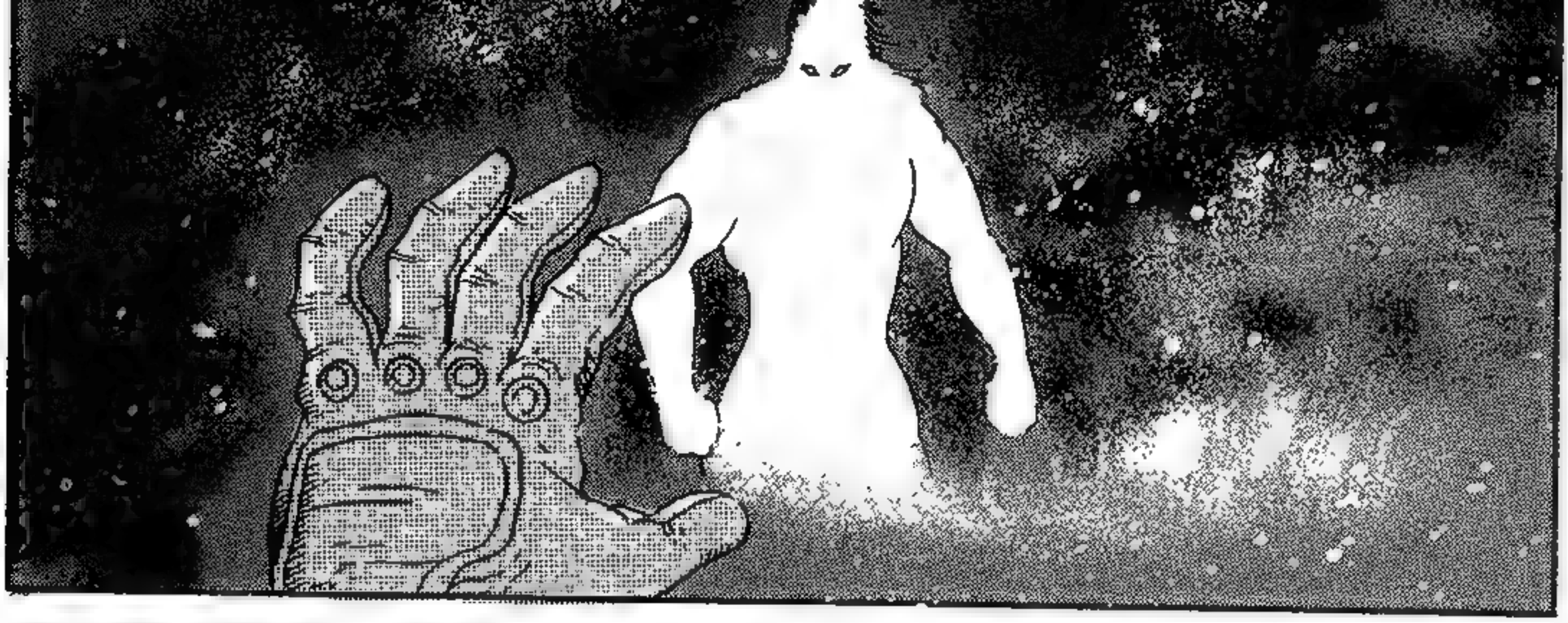

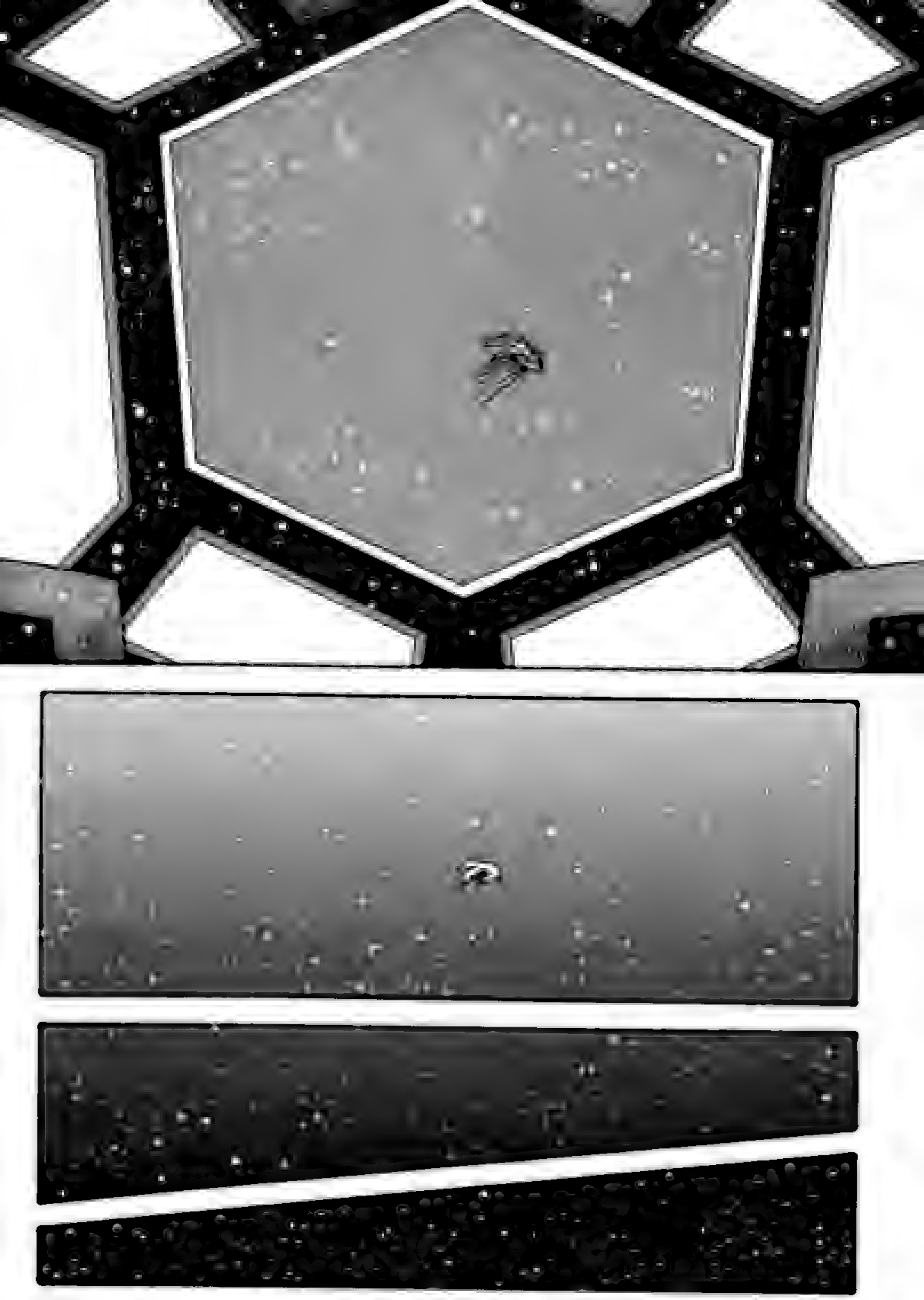

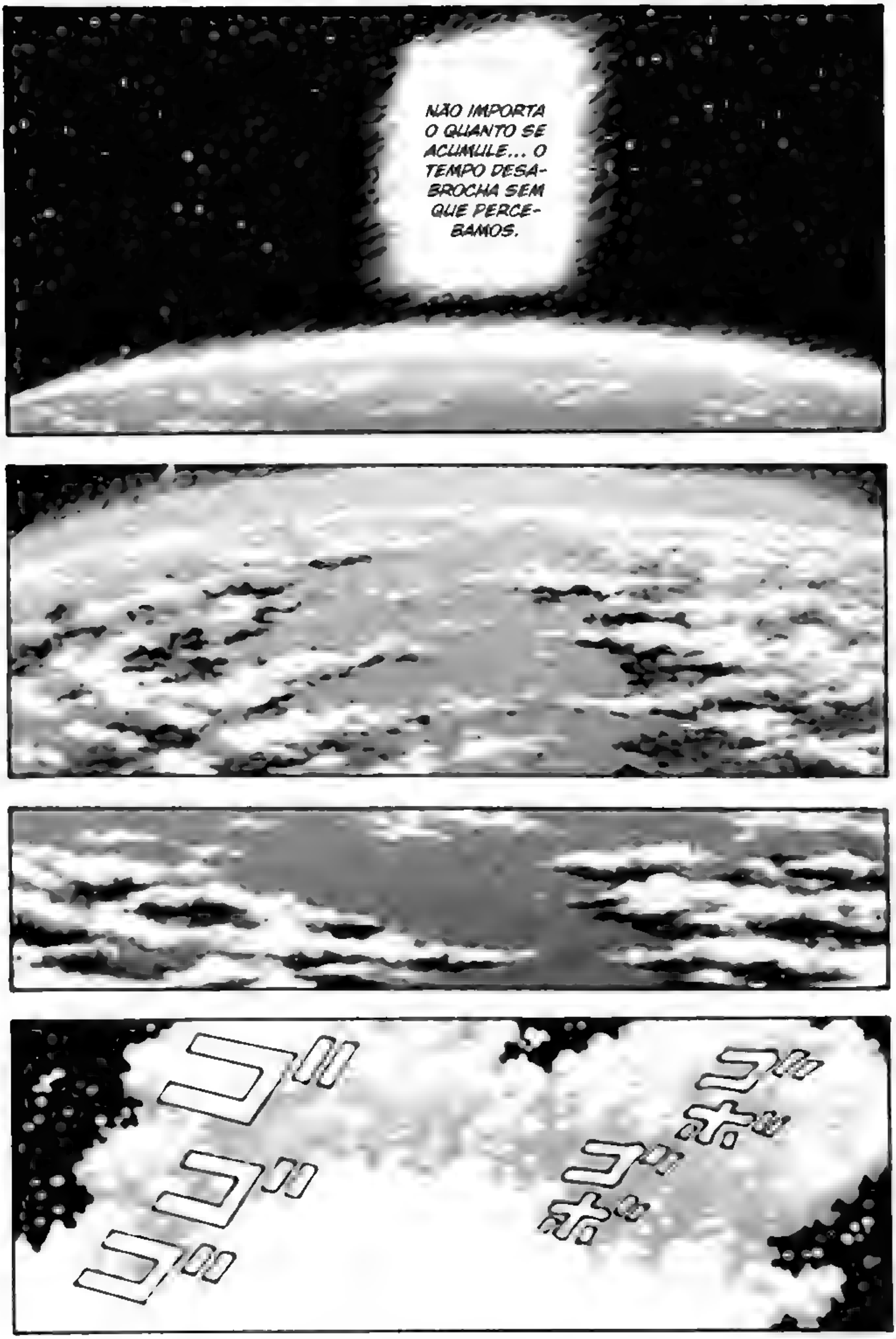
NÃO IMPORTA O QUANTO SE ACUMULE... O TEMPO DESA-BROCHA SEM QUE PERCE-BAMOS.

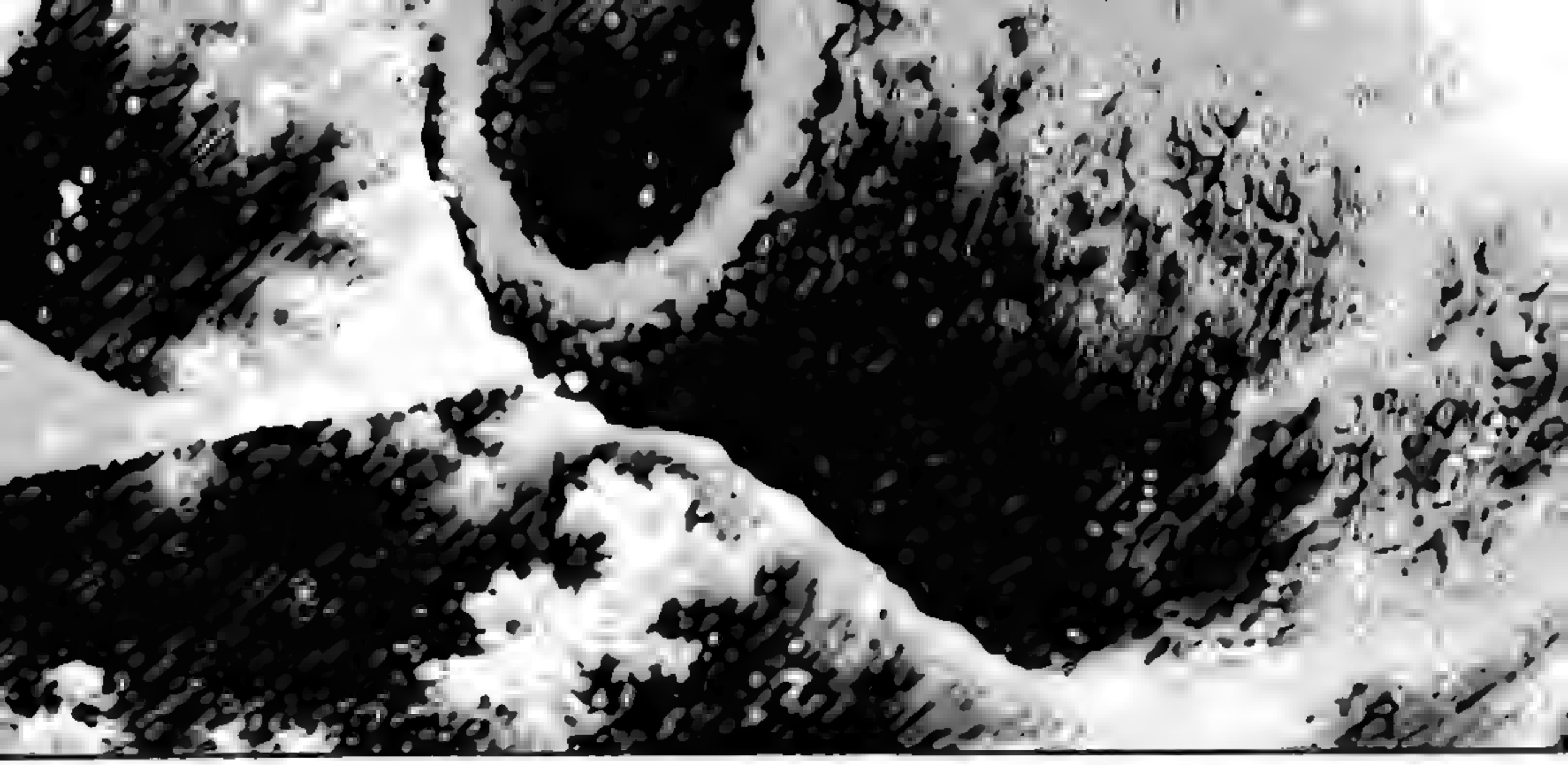

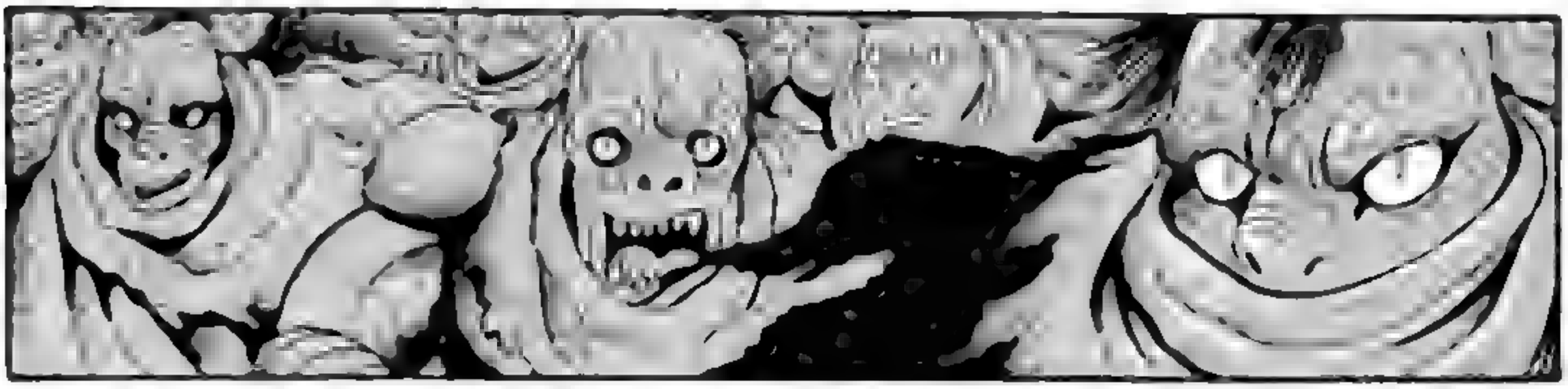

GUHI
O GUE
FUI?

?

SE-
NHOR
GORE
...!

!!

O QUE DIABOS ESTÁ ACONTE-CENDO?!

KAMUI?!

O QUE VOCÊ FAZ AQUI?!

O QUE VOCÊ DISSE?! KAMUI!

É UMA REBELIÃO, VOSSA MAJESTADE.

EU GOSTARIA QUE VOCÊ FORMALMENTE TRANSFERISSE O PODER A MIM.

IRMÃO, VOCÊ NÃO TEM A FORÇA NECESSÁRIA PARA GOVERNAR O IMPÉRIO DINOSSAURO.

VOCÊ... VOCÊ NÃO PODE ESTAR FALANDO SÉRIO.

TODAS AS SUAS PRINCIPAIS INSTALAÇÕES JÁ FORAM TOMADAS POR NOSSA ALIANÇA!

O IMPÉRIO JÁ É NOSSO.

OS CIDADÃOS PERCEBERAM QUE NÃO EXISTE FUTURO PARA O IMPÉRIO DINOSSAURO ENQUANTO VOCÊ ESTIVER NO TRONO.

NÃO PODE SER

O VERDADEIRO PODER DO IMPÉRIO NÃO LHE PERTENCE MAIS.

APENAS O QUE LHE RESTA FAZER AGORA É UM ANÚNCIO PÚBLICO À POPULAÇÃO.

NÃO TEM COMO UM MEIO-HUMANO COMO VOCÊ GOVERNAR ESTE IMPÉRIO!

KAMUI! VOCÊ REALMENTE ACREDITA QUE ISSO VAI ACABAR BEM?!

IRMÃO, PARECE QUE VOCÊ NÃO ENTENDE A SUA SITUAÇÃO.

EU FINGIREI QUE NADA DISSO ACONTECEU.

ISSO MESMO. KAMUI, SE VOCÊ PARAR ESTA REBELIÃO AGORA...

AAH!

NÃO PODE ESTAR FALANDO SÉRIO SOBRE ME MATAR!

PARE COM ISSO, KAMUI!

AAHI NÃO FAÇA ISSO ...!

SEU TEMPO ACABOU.

ESTOU FALANDO MUITO SÉRIO.

VOCÊ AINDA TEM MUITOS SEGUIDORES NO IMPÉRIO.

EU NÃO QUERO MAIS NENHUMA VÍTIMA.

EU NÃO VOU TE MATAR, IRMÃO.

EU PRECISAREI DE TODA A FORÇA DO IMPÉRIO PARA REALIZAR MEU OBJETIVO.

SEU DESGRAÇADO... O QUE VOCÊ ESTÁ PLANEJANDO?

E DESTRUIR O IMPÉRIO GALÁCTICO DOS TEMPOS ANTIGOS.

PRIMEIRO, IREI LEVAR O PESAR AO MUNDO PARA A SUPERFÍCIE DA TERRA...

EU VOU EXTERMINAR A HUMANIDADE.

EXTERMINAR A HUMANIDADE?

O QUÊ...?

PERDEMOS E FOMOS AFUGENTADOS TODA VEZ QUE OS DESAFIAMOS PARA A BATALHA!

SE FOSSE UMA TAREFA TÃO FÁCIL, EU JÁ A TERIA FEITO HÁ MUITO TEMPO!

ABSURDO!

A VITÓRIA SERÁ NOSSA!

NÃO PERDEREMOS DESTA VEZ.

PORQUE DESTA VEZ TEMOS A ARMA SUPREMA.

SOBRE A VERDADEIRA FORMA DO GETTER EMPEROR.

SOBRE O UNIVERSO QUE EU VI.

MAS O QUE LEVOU UM MEIO-HUMANO COMO VOCÊ A [illegible]

DEIXE-ME LHE CONTAR...

UMA HISTÓRIA ATERRORIZANTE.

KAMUI!

QUE PORRA VOCÊ ESTÁ FAZENDO?!

TAKUMA.

EU VOU FRUSTRAR AS AMBIÇÕES PERVERSAS DO GETTER!

O QUÊ?!

VOCÊ DEVERIA ENTENDER ISSO MELHOR DO QUE QUALQUER UM.

TAKUMA...

SE FOR PERMITIDO QUE A HUMANIDADE EVOLUA AINDA MAIS...

O UNIVERSO ESTARÁ CONDENADO À ANIQUILAÇÃO.

A HUMANIDADE...

E A TERRA!

EU VOU PROTEGER...

E ENTÃO, RECRIARÁ A TERRA!

O BUG ERRADICARÁ ATÉ O ÚLTIMO HUMANO...

O ARC NÃO PODE FAZER NADA!

DESISTA!

A EVOLUÇÃO HUMANA ACABA AQUI!

EU VOU LUTAR!

ACHA QUE EU VOU DEIXAR ISSO ACONTECER?!

PORQUE ESSE É O DESTINO DAQUELES QUE PILOTAM O GETTER!

AÍ ESTÁ VOCÊ!

ENTÃO VOCÊ FINALMENTE APARECEU, GETTER DRAGON!

GETTER ROBO ARC: VOLUME 2 - FIM

CONSIDERAÇÕES FINAIS DA EQUIPE FUCKILL

JooJ: Então, finalmente chegamos ao fim da nossa saga com Getter Robo. Sim, é assim como acaba. É claro, não é o fim que o Ishikawa queria, mas é o fim que ele pôde fazer em vida e é um fim muito lindo apesar de tudo. Foi um grande privilégio trazer até vocês essa obra de arte tão importante e influente não só para o universo dos animes/mangás de mecha, mas para a cultura pop japonesa no geral, e talvez até mundial ainda que indiretamente.
Eu amo muito Getter Robo, é uma série — tanto mangá quanto anime — que me inspira muito, seja pela estética e visuais ambiciosos e extremamente sedutores, que vão ganhando um caráter megalomaníaco insano ao passar do tempo, ou pelos charme muitas vezes rudimentar e grosseiro da sua narrativa ou até pelos personagens impetuosos e intensos. Getter Robo é uma obra apaixonante e me esforcei para depositar esse sentimento em cada linha que traduzi.
Amei ter trabalhado durante mais de um ano e meio nesse projeto que, junto com meus parceiros, trouxemos com muito carinho e empolgação! Porém, não é aqui que nos despedimos, pois essa é uma batalha sem fim.
ACREDITEM NO GETTER!

Alyson: Me sinto honrado de ter acompanhado toda essa Saga até aqui de perto, o mestre Ken Ishikawa realizou um trabalho excelente com a sua obra prima, tanto na história cativante do começo ao fim como na criação de heróis que emocionam o leitor a cada capítulo. Gosto muito de como o rumo da Saga evolui em todos os quesitos (arte, enredo, design dos personagens etc.). Ter assistido os animes de Getter lançados pela FUCKILL, principalmente Shin Getter Robo, foi de grande importância para enriquecer ainda mais meu conhecimento sobre do que se tratava Getter Robo. Ainda sobre o que gosto na Saga, a evolução geral dos personagens (personalidade, estilo e o desenvolvimento ao longo do mangá) é algo muito bom de se ver, mas, infelizmente os pilotos da Machine 3 não puderam resistir para contar sua história... Gostaria que mais Scans tivessem a dedicação de trazer outras obras do mestre Ishikawa. Por fim, agradeço ao JooJ por sua lindeza e pela chance que ele me deu de revisar, como Q.C, toda a Saga! Foi um longo caminho até aqui, mas durante todo esse tempo senti uma grande felicidade em ver a desenvoltura tanto do mangá como da equipe (tanto a Getter quanto a FUCKILL). Até uma próxima!!!

Morigoni: Getter Robo é importante. Admito, quando me voluntariei pra revisão, não estava acostumado com nada que o Ishikawa jogava nas páginas, mas não demorou muito pra eu virar um fã assíduo capaz de finalmente entender: Getter Robo é importante, tão importante que todos nós passamos esse um ano e meio empenhados em toda Getter Saga. Por isso eu peço, quando vocês forem ler, reler e recomendar essa nossa tradução, antes de tudo, prestem atenção nos filhos do Getter, essa juventude, que já foi do falecido Ishikawa e agora é nossa; prestem atenção na força e nos limites desempenhados por todos esses personagens; prestem atenção no espírito, no nosso espírito, que é do Getter também. Estamos diante de um mangá engenhoso, um shounen clássico mas que não se fecha em jovialidade, muito pelo contrário, entrelaça toda sua trama naquilo que é eterno — mas aqui cabe a pergunta, eterno somos nós, a raça humana, ou o Getter? Leiam e respondam!